UPPDRAG LEK PÅ DJINGIS

Vi har haft i uppdrag att utifrån den tidigare besiktningen från december 2017

skapa fina lekvänliga gårdar i samråd med de boende med en lekutrustning som fångar Djingis karaktär

Uppdraget är uppdelat i tre etapper.

En inledande inventering- och samrådsetapp
En gestaltningsetapp med utställning.
Och det är här vi är nu. Därefter en projekteringsetapp för framtagande av bygghandlingar.

DJINGIS LEKSTRATEGI

Under 2018 tog styrelsen fram en lekstrategi som sa:

- På varje gård ska det finnas en sandlåda och en fast lekinstallation.

- Lekmiljön på varje gård ska erbjuda lek för barn i åldrarna 1–8 år.

- På föreningens gårdar ska det finnas ett varierat utbud av fasta lekinstallationer så att gårdarna sammantaget kan erbjuda stimulerande och utmanande lekmiljöer innehållande exempelvis funktionerna lekhus, gunglek och rutschlek.

INVENTERING & SAMRÅD

TRE ROLIGA KVÄLLAR!
Under oktober genomfördes dialoger med representanter för alla gårdar.

- 16 oktober gårdarna A-D och E-H
- 23 oktober gårdarna I-L och M-P
- 30 oktober gårdarna Q-T

Syftet med samråden att få med oss dels de boendes syn på gårdarna, dels kunna ge insyn i processen, strategin och uppdraget.

Frågeställningarna under kvällarna var:
1. VAD GILLAR DU/NI MED LEKEN PÅ ER GÅRD?
2. VAD HADE DU/ NI ÖNSKAT UTVECKLA PÅ ER GÅRD?

SKISSPROCESS - GESTALTNING

Hela området, varje gård, har därefter fått ett förslag på nytt lekinnehåll
Ett förslag som är baserat på :

- önskemål från dialogerna
- inventering och boendes synpunkter
- besiktningsunderlaget
- gårdens helheten
- gårdens rumslighet
- gårdens växtlighet och grönska
- nya redskap
- uppdragets ekonomi

För att få en helhet men en god variation föreslår vi ett tema som knyter ihop Djingis och samtidigt ger viss frihet - de fem elementen.

De föreslagna utrustningarna knyter an till temat, är robusta och byggda av hållbara material.
Bakbar sand föreslås i alla sandlådor. Dessa sandlådor är alla möjliga att på ett lätt sätt täcka med nät. Under lekutrustning som kräver fallskydd föreslås gummigranulat i olika färger med inslag av mönster. Ambitionen har varit att använda så kallat corkeen, ett nytt material som baseras på kork. Detta material är däremot än så länge dyrt och därför föreslås gummigranat. Eventuellt kan detta komma att ändras.
På vissa gårdar föreslås nya pergolor. Detta för att de ger ökade kvalitéer, stärker rummet och skapar funktioner som de gårdarna idag i viss mån saknar.
Hanteringen av dessa tillägg i den kommande projekteringen är inte klart än.

UTSTÄLLNING AV FÖRSLAG

Förslagen för gårdarnas nya lekmiljöer ställdes ut
12 december i Vita huset och på hemsidan 12-15 december.

De synpunkter och önskemål som framkommit under denna tid har inarbetats i förslagen som presenteras nedan.

Många gårdar har önskat att få lekhus vilket förslagen nu innehåller. Under utställningen och delvis efter har även åsikter förts fram gällande markmaterial. Detta är inte ännu beaktat i förslagen utan så kallad klistrad gummigranualt redovisas. Beslut om val av markbeläggning kommer att tas av styrelsen med hänsyn till total ekonomi, hållbarhet och de sanitära problem som vissa gårdar har p g a avföring från katter på vistelseytor.

AFRY

Lekvänliga Djingis - bakgrund

Revidering efter synpunkter 2019 12 20
Amanda Erlingsson Lundgren
Lisa Östman

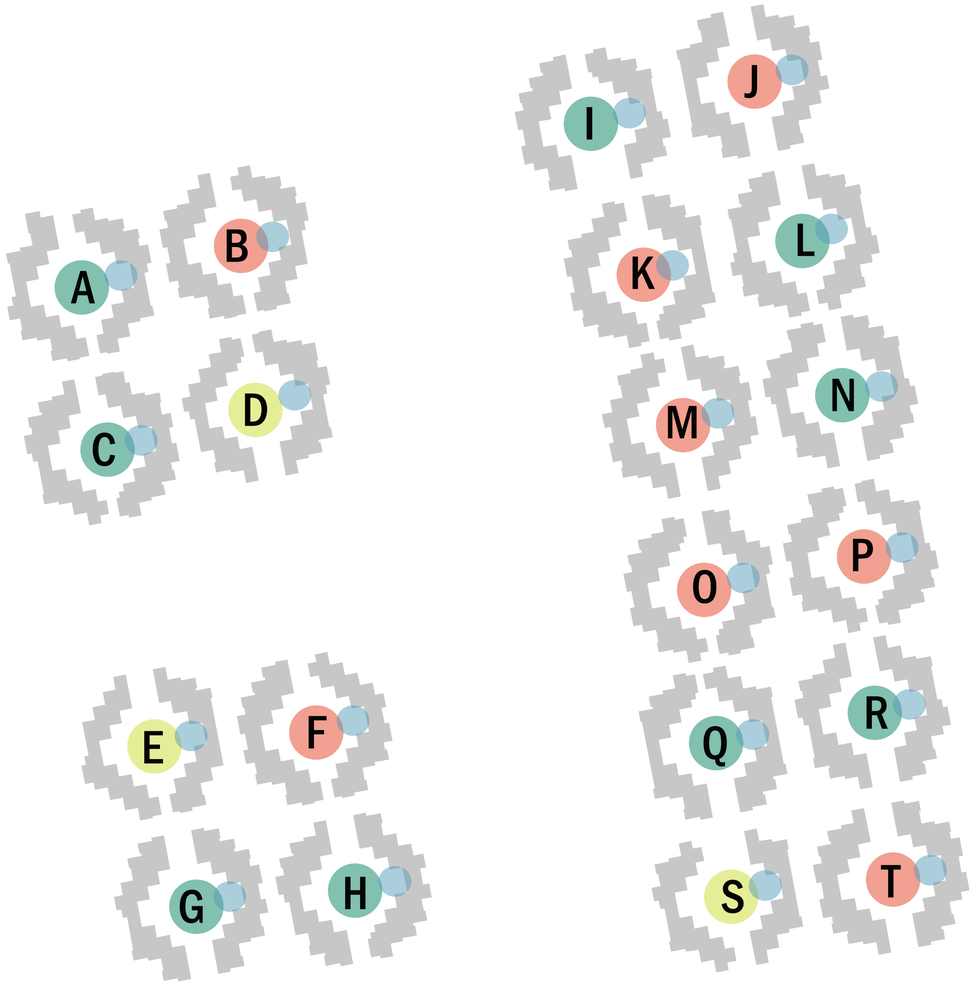

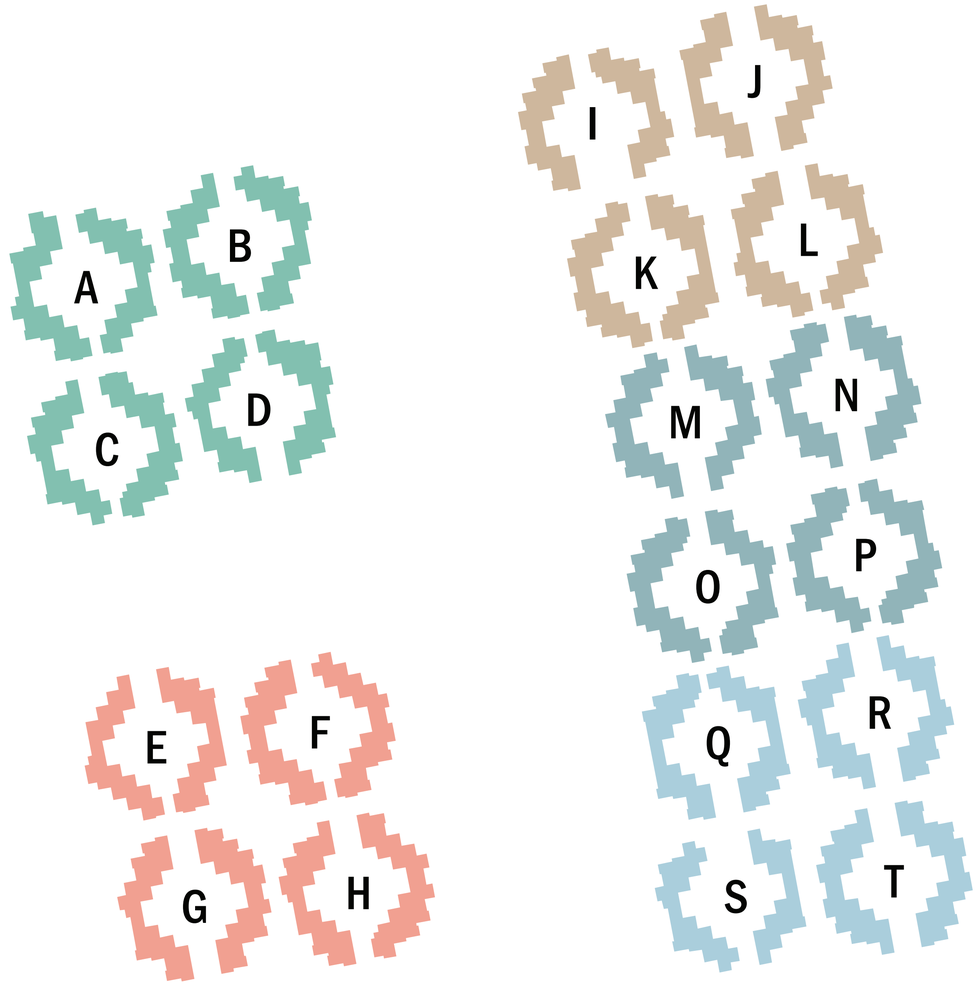

LEKVÄRDEN

- Gunglek
- Klätterlek
- Balanslek
- Rörelselek
- Rollek

Under dialogmötena har önskemål om vilket primärt lekvärde man helst vill se på sin gård framförts. Dessa önskemål har vi sedan försökt möta i största möjliga mån. Detta, tillsammans med lekstrategin om ett varierat lekinnehåll och vårt önskemål om en balanserad och jämn fördelning av lekvärden som helhet, har varit grunden till förslagen.

För att skapa en varierad lek har en utgångspunkt i fördelningen av lekvärden varit att samtliga gårdar ska angränsa till gårdar med annan lekutrustning än den som finns på den egna gården.

Lekvärden är baserade på olika typer av lek. Olika utrustning ger förutsättningar för olika typer av lekvärden. Gunglek innebär därmed alla typer av sådan lek som exempelvis kompisgungor, fjädergungor eller gungbrädor. Klätterlek motsvarar alla typer av klätter såsom rep, väggar m m. Balanslek är utrustning avsedd för att utmana balansen. Rörelselek är lek som genererar rörelse, exempelvis rutschkanor, brandstänger m m. Rollek är lek som uppmuntrar fantasin, fiktionslek, där olika utrustningar ger en utgångspunkt för leken som båt, lekhus, djurskulpturer m m.

DE FEM ELEMENTEN

- Jord
- Eld
- Trä
- Metall
- Vatten

För att skapa en helhet med en sammanhållen karaktär men som ändå ger variation mellan gårdarna har ett speciellt tema valts - de fem elementen. De fem elementen är i kinesisk filosofi de fem grundelement varav den synliga verkligheten är uppbyggd: trä, eld, jord, metall och vatten.
Detta tema visas primärt i kulör- och materialval för utrustning och fallskyddsunderlag. Önskemål om rena material som trä och stål har framförts och detta återspeglas i temat.
Varje gård har förutom detta en sandlek som är formad för att vara lätt att täcka med nät. Nät ska dock tas bort under leken.

AFRY

Lekvärden

tema: De fem elementen

Revidering efter synpunkter 2019 12 20
Amanda Erlingsson Lundgren
Lisa Östman

Tema: Jord

A

Dialogens önskemål: gunglek och rollek

Befintligt lekhus är i mycket dåligt skick enligt besiktningsprotokoll och tas bort.
Förslaget är reviderat efter synpunkter och lekhus och sandlek har flyttats. Gungleken har även den förändrats och nu föreslås traditionella gungor.
Temat jord väver samman gårdens uttryck i färg och material. Gummigranulat föreslås i gröna nyanser med mönster i ljusare toner. Utrustningen är i träfärg med inslag av brunt, svart och grönt.

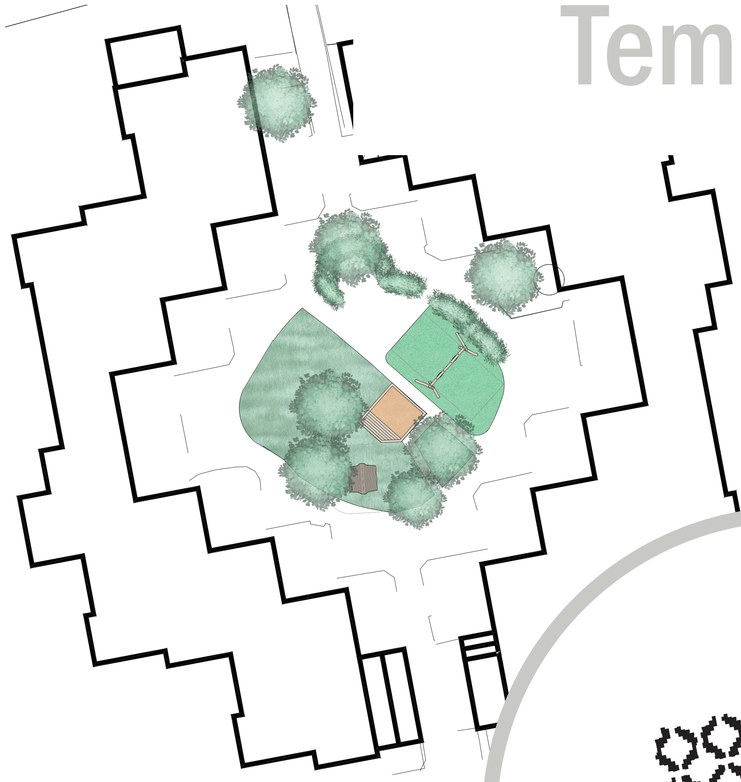

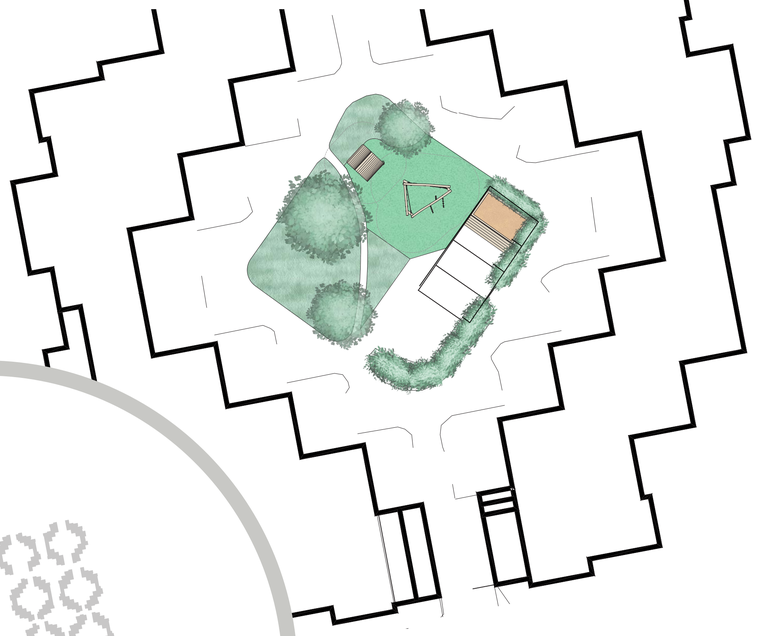

B

Dialogens önskemål: klätterlek

Befintligt lekbåt är i mycket dåligt skick och innehåller många osäkra delar samt fel som fallskydd enligt besiktningsprotokoll. Båten tas bort.
Förslaget innebär en omstrukturering av gårdens lek. Här föreslås en samlad ny vistelseyta/ sittplats med pergola och sandlek. Klätterlek och ett lekhus är basen för leken.
Temat jord väver samman gårdens uttryck i färg och material. Gummigranulat föreslås i gröna nyanser med mönster i ljusare toner. Utrustningen är i träfärg med inslag av brunt, svart och grönt.

NORR SKALA 1:200

C

Dialogens önskemål: gunglek och rollek

Befintlig lekborg har många så kallade B och C fel enligt besiktningsprotokoll och tas bort.
Förslaget är en omstrukturering av gårdens lek- och vistelseytor. Gungleken placeras på gårdens östra sida och på så sätt skapas en fin yta för långbord centralt på gården. Sandlek och lekhus placeras på gårdens västra sida för att få skugga. Temat jord väver samman gårdens uttryck i färg och material. Gummigranulat föreslås i gröna nyanser med mönster i ljusare toner. Utrustningen i träfärg med inslag av brunt, svart och grönt.

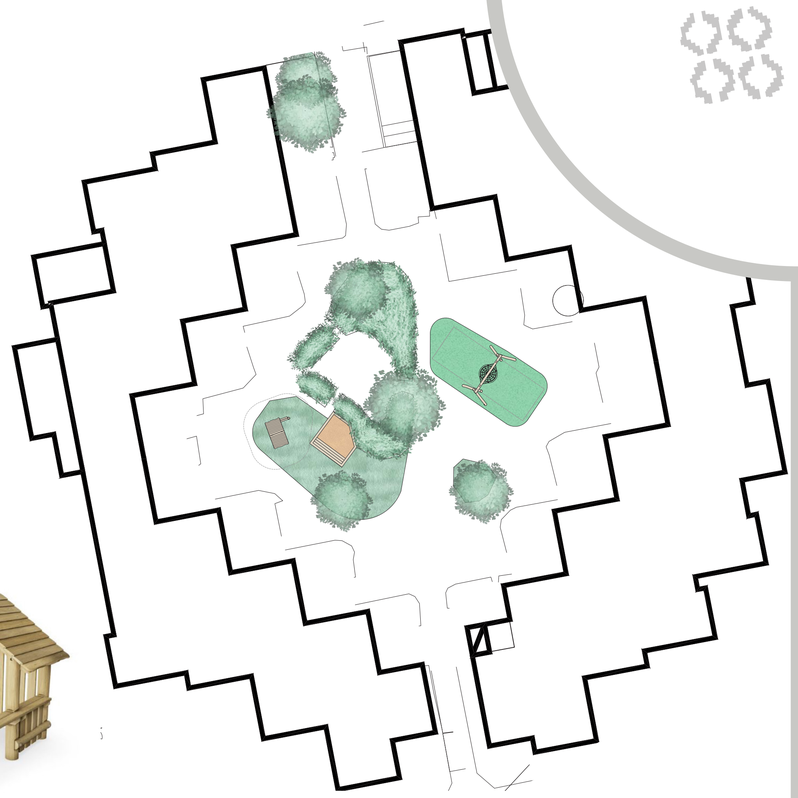

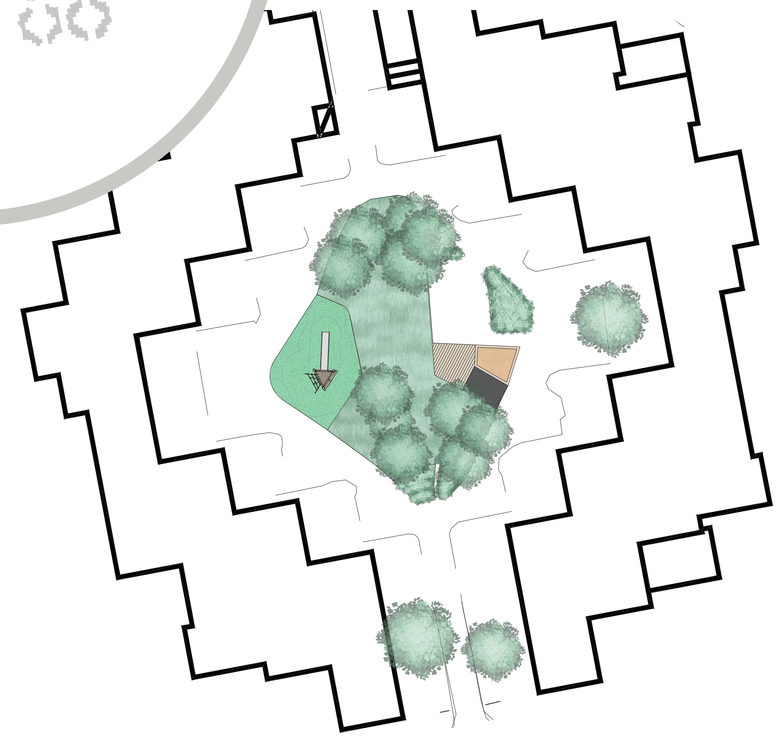

D

Dialogens önskemål: bollek och rörelselek.

Förslaget är en ny klätter- och rörelselek på gårdens västra del. Denna större lekutrustning erbjuder en mångfald av lek. Befintligt lekhus bevaras men flyttas något fr att erbjuda en sandlek med trädäck bredvid. Gårdens sociala vistelseyta ökas något. Temat jord väver samman gårdens uttryck i färg och material. Gummigranulat föreslås i gröna nyanser med mönster i ljusare toner. Utrustningen i träfärg med inslag av brunt, svart och grönt.

AFRY

Revidering efter synpunkter 2019 12 20
Amanda Erlingsson Lundgren
Lisa Östman

Tema: Eld

E

Dialogens önskemål: bandyrink eller klätterlek

Befintligt lekhus bibehålls och flyttas till nytt läge i södra delen tillsammans med sandleken. I norr föreslås en ny vistelseyta med pergola. .

Temat för gården är eld vilket återspeglas i färgval på gummigranulat som föreslås i en dovare orange ton med inslag av mönster i gult och och rött. Utrustningen förelås i trä och stål med effekter i varma toner enligt temat.

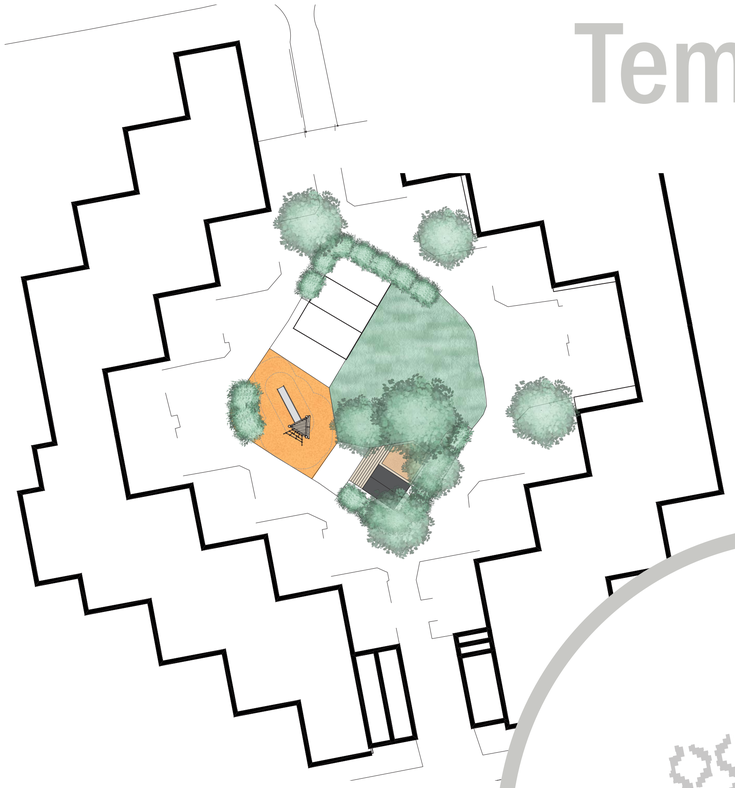

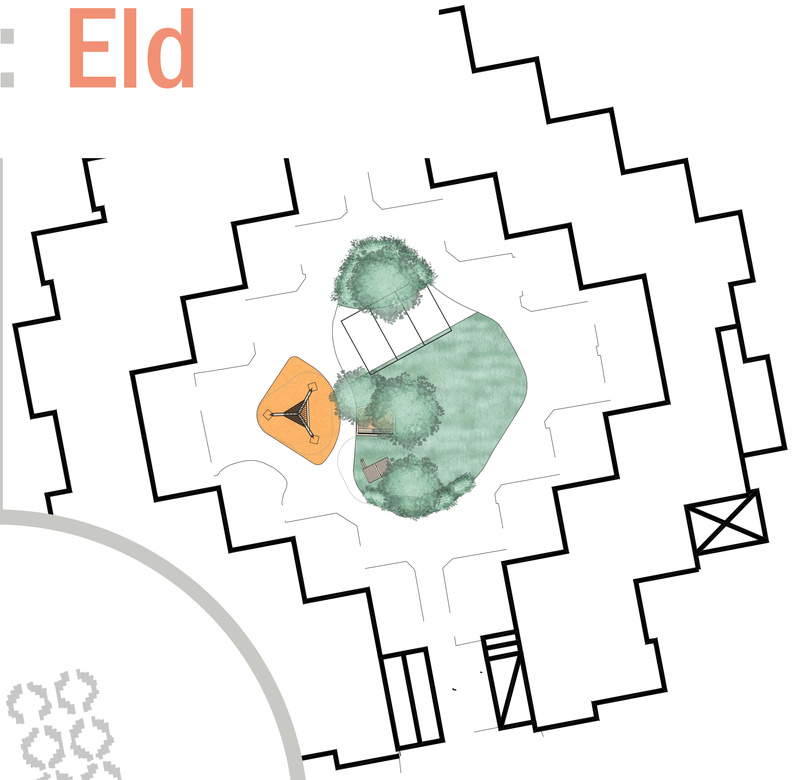

F

Dialogens önskemål: klätterlek och rollek

Förslaget är en klätterlek med häng på gårdens västra del. Sandleken flyttas även den till västra delen av gården. Här föreslås även ett mindre lekhus. För att bättre utnyttja gårdens fina sociala yta i norr föreslås här en ny pergola. Temat för gården är eld vilket återspeglas i färgval på gummigranulat som föreslås i en dovare orange ton med inslag av mönster i gult och och rött. Utrustningen förelås i trä och stål med effekter i varma toner enligt temat.

NORR SKALA 1:200

G

Dialogens önskemål: gunglek och lek vid sand

Leken flyttas till gårdens västra sida för att skapa en mer sammanhållen gård med större gräsmatta. Befintligt lekhus flyttas till nytt läge som tillsammans med ett nytt trädäck skapar en fin miljö vid sandleken. Gungor föreslås ungefär vid befintlig gungställning. Temat för gården är eld vilket återspeglas i färgval på gummigranulat som föreslås i en dovare orange ton med inslag av mönster i gult och och rött. Utrustningen förelås i trä och stål med effekter i varma toner enligt temat.

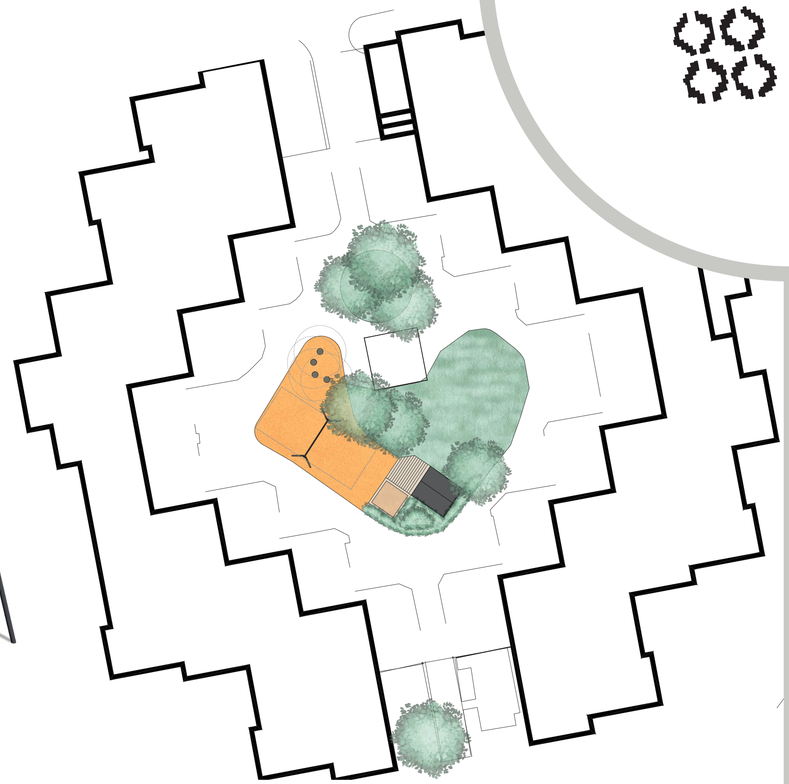

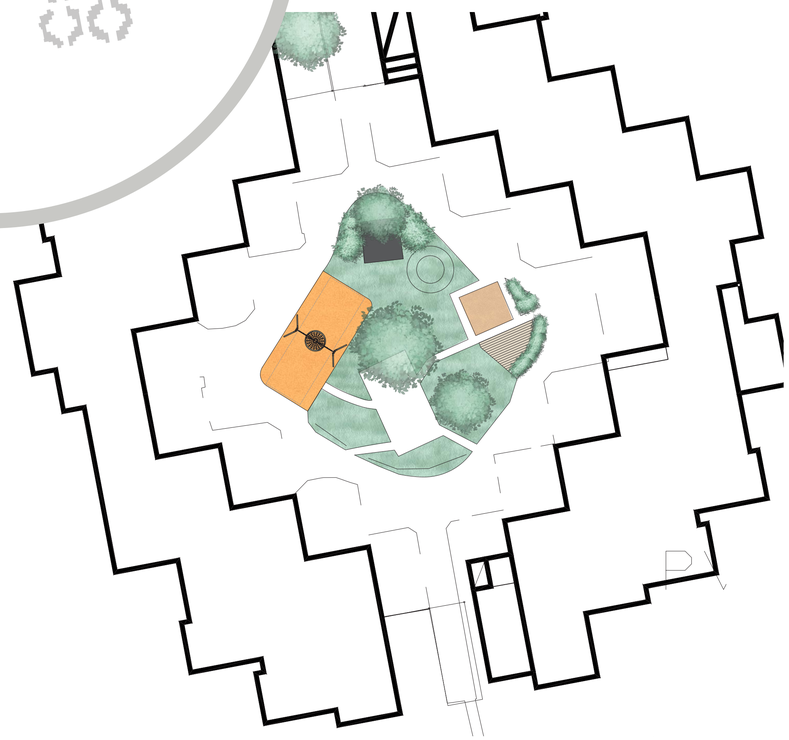

H

Dialogens önskemål: gunglek - kompisgunga

Befintligt lekhus är i fint skick och bibehålles. Även sandleken är i bra skick och storlek. Här föreslås en kompletterande yta med trädäck.

Kompisgunga föreslås på gårdens västra del i ungefärligt läge för befintlig gungställning. Temat för gården är eld vilket återspeglas i färgval på gummigranulat som föreslås i en dovare orange ton med inslag av mönster i gult och och rött. Utrustningen förelås i trä och stål med effekter i varma toner enligt temat.

AFRY

Revidering efter synpunkter 2019 12 20
Amanda Erlingsson Lundgren
Lisa Östman

Tema: Trä

I

Dialogens önskemål: gunglek - kompisgunga

Befintlig lekhus är i dåligt skick och tas bort. Nytt hus föreslås vid sandleken som tillsammans med ett trädäck skapar en fin miljö i anslutning till den fina avenbokskojan. Kompisgunga föreslås på gårdens östra sida.
Temat återspeglas i färgval på gummigranulat och utrustning. Det rena träfärgen dominerar medan gummiytan kan få mönster för ökad lekfullhet.

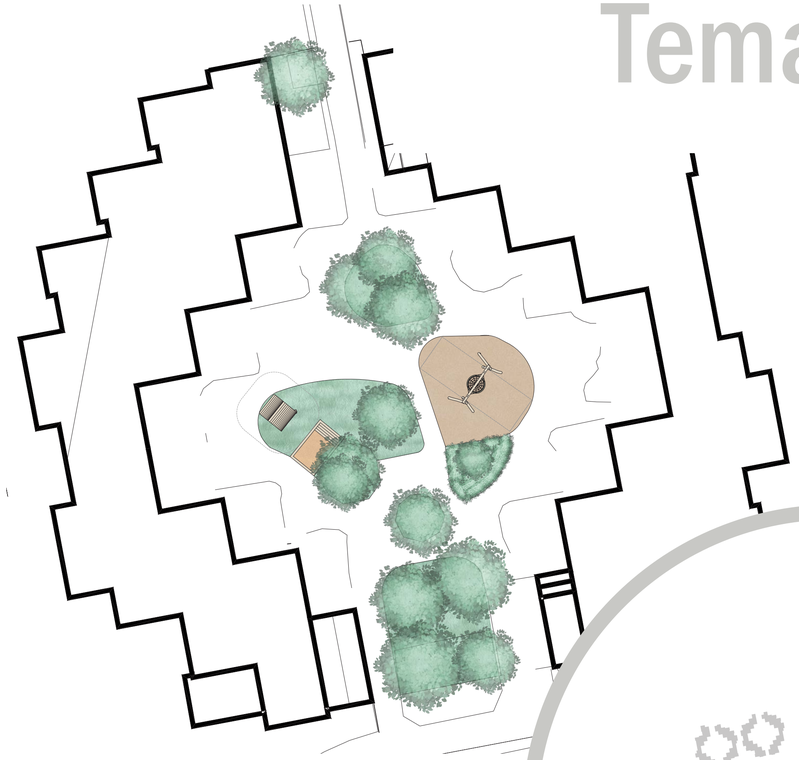

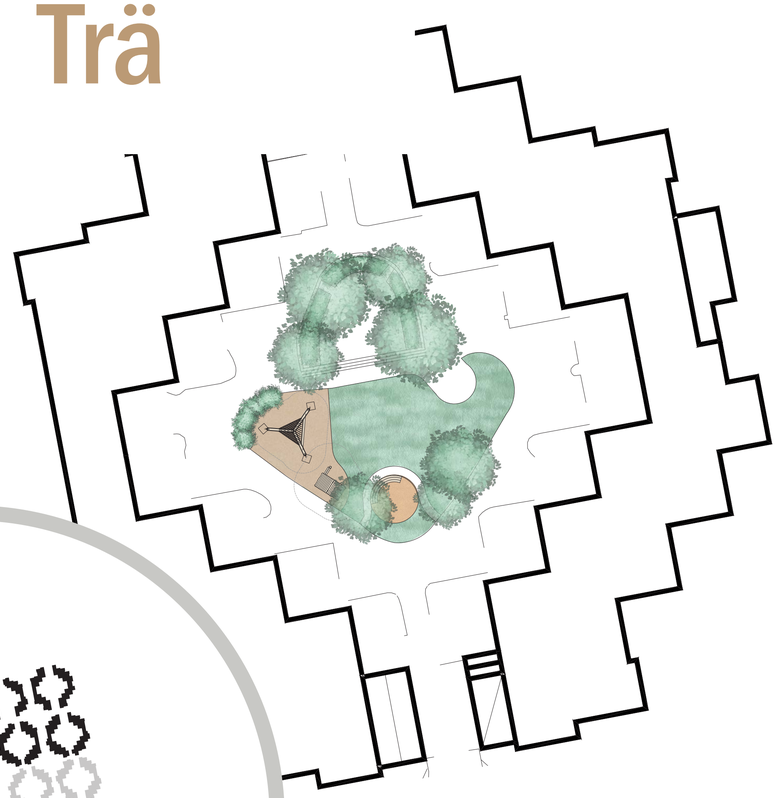

J

Dialogens önskemål: klätterlek

Befintlig sandlek ligger fint placerad. Den kompletteras med ett mindre trädäck för att få en bra lekyta. Här föreslås även ett litet lekhus . Ny större klätterlek föreslås på gårdens västra sida. Temat återspeglas i färgval på gummigranulat och utrustning. Det rena träfärgen dominerar medan gummiytan kan få mönster för ökad lekfullhet.

NORR SKALA 1:200

K

Dialogens önskemål: klätter- och rörelselek

Ny lekutrustning med klätterlek föreslås på gårdens östra sida. Sandleken flyttas till östra sidan där skugga kan erbjudas. Här föreslås även ett litet lekhus på gräs.
Temat återspeglas i färgval på gummigranulat och utrustning. Det rena träfärgen dominerar medan gummiytan kan få mönster för ökad lekfullhet.

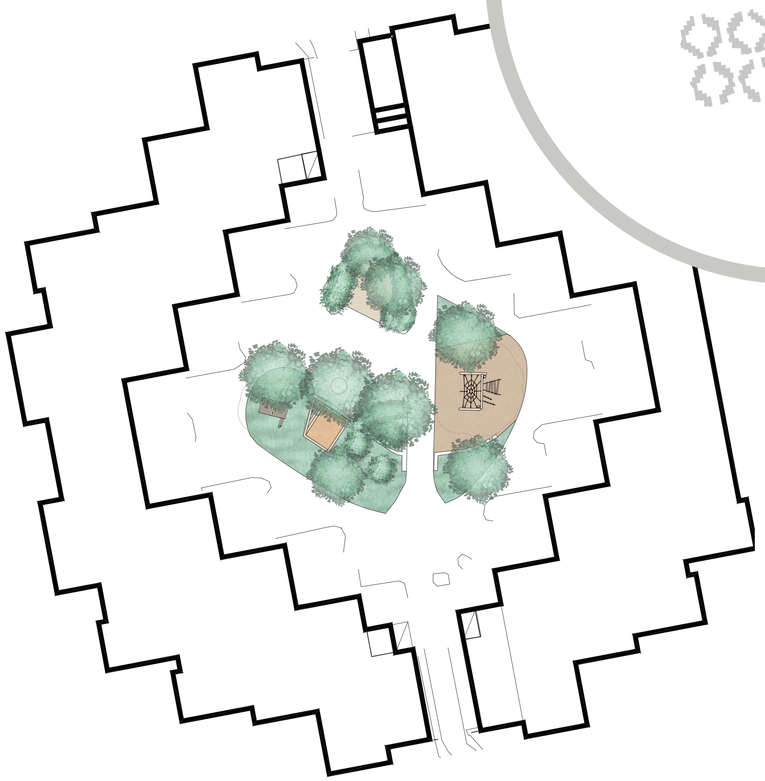

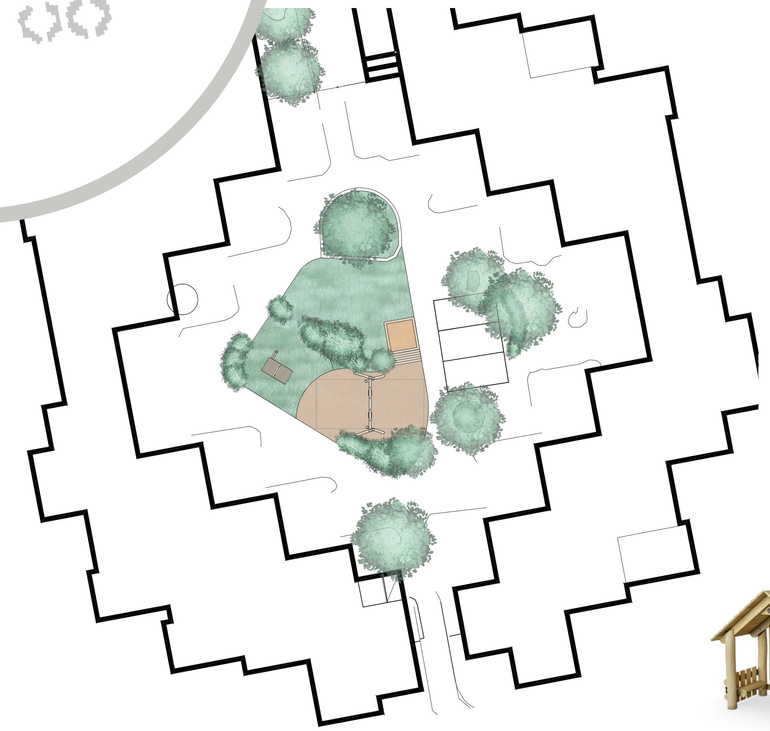

L

Dialogens önskemål: gunglek och ökad rumslighet

Förslaget för gården ger den till viss del en ny struktur med nytt läge för pergola/ bord och en samlad lek på sydvästra sidan. Här föreslås gungor och ekhus. Sandleken placeras relativt centralt på gården. Ny gräsyta föreslås för att ge gården ökad rumslighet och samlade gemensamma ytor.

Temat återspeglas i färgval på gummigranulat och utrustning. Det rena träfärgen dominerar medan gummiytan kan få mönster för ökad lekfullhet.

AFRY

Revidering efter synpunkter 2019 12 20
Amanda Erlingsson Lundgren
Lisa Östman

Tema: Metall

M

Dialogens önskemål: klätterlek

Befintlig lekhus bibehålls, flyttas och renoveras. Det nya läget erbjuder en samlad lekyta med sand och trädäck i anslutning till huset.
Ny klätterlek föreslås på gårdens östra sida. Temat återspeglas i utrustningen som domineras av stål med accentfärger i guld, gult och silver. Färg på gummigranulat i blå/svarta toner med inslag av svart, grått och guld.

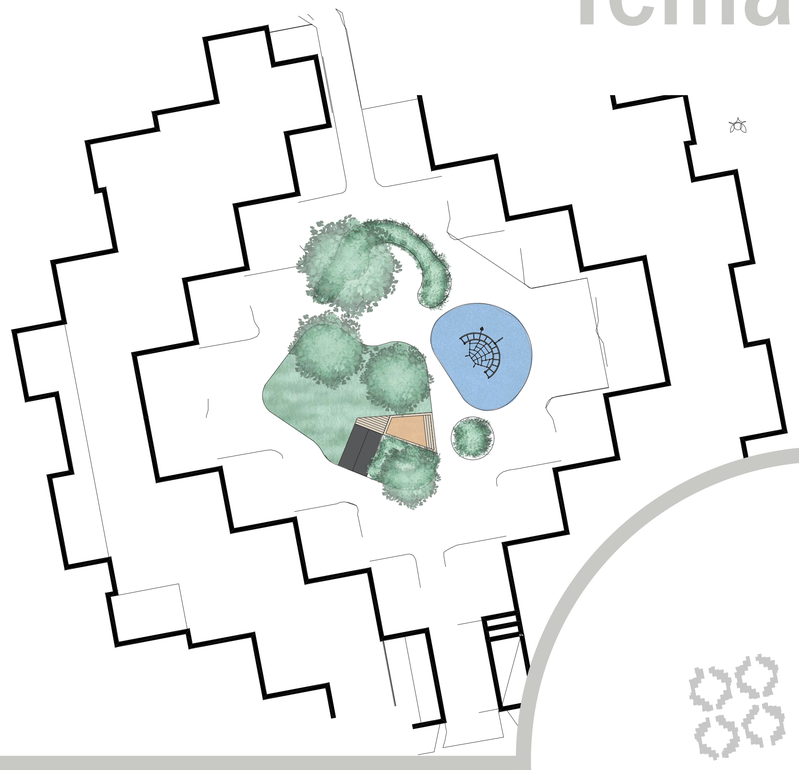

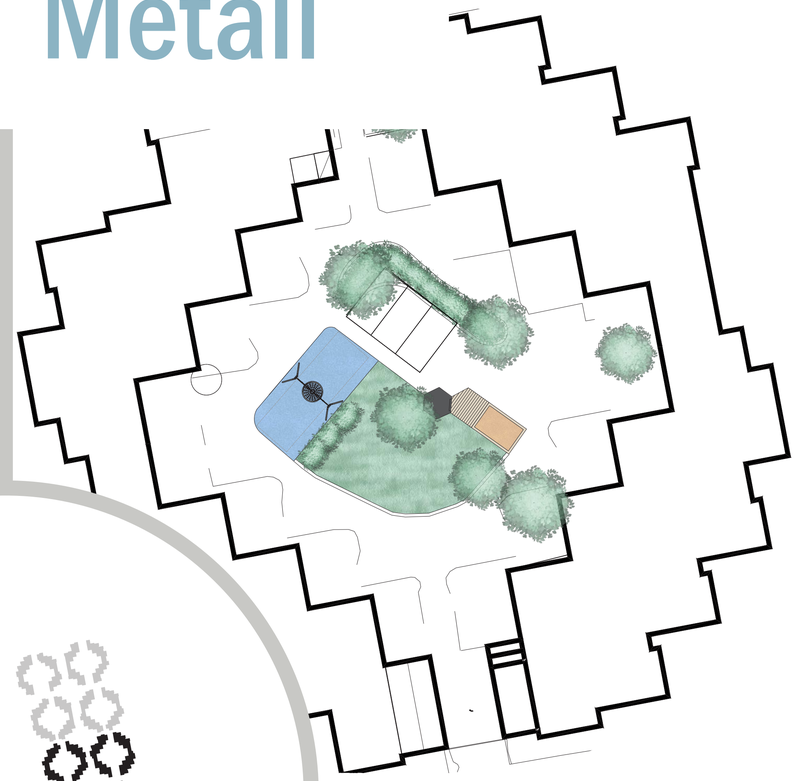

N

Dialogens önskemål: gunglek och att robinan tas bort på grund av dess taggar

Gården föreslås få en ny gunglek i ungefärligt läge för den befintliga gungställningen. Det befintliga huset renoveras och föreslås få en ny placering samordnad med sandlek och trädäck. Den centralt placerade robinan föreslås att tas bort och ersättas av annat träd. Det är blandade synpunkter på denna åtgärd men föreslås trots detta då lekvänlighet har prioriterats i detta val och robinians tornar minskar trädets tillgänglighet och även gräsmattans brukbarhet. Temat återspeglas i utrustningen som domineras av stål med accentfärger i guld, gult och silver. Färg på gummigranulat i blå/svarta toner med inslag av svart, grått och guld.

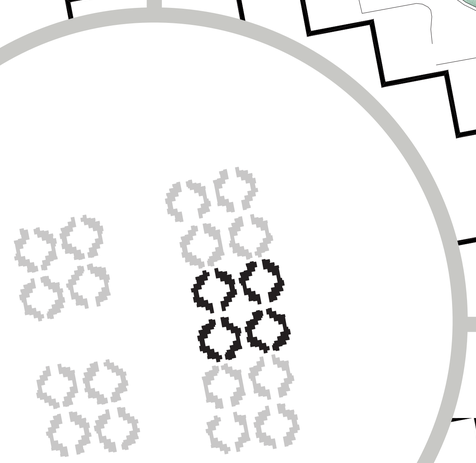

NORR SKALA 1:200

O

Dialogens önskemål: klätterlek eller balanslek

En klätterlek förelsås nu på gården då balansleken kan ske på befintliga stenar och vidare ut på mönstret på markytan. Sandlådan föreslås på nytt läge norr om klätterleken, närmare den sociala vistelseytan. Befintligt hus sparas.
Temat återspeglas i utrustningen som domineras av stål med accentfärger i guld, gult och silver. Färg på gummigranulat i blå/svarta toner med inslag av svart, grått och guld.

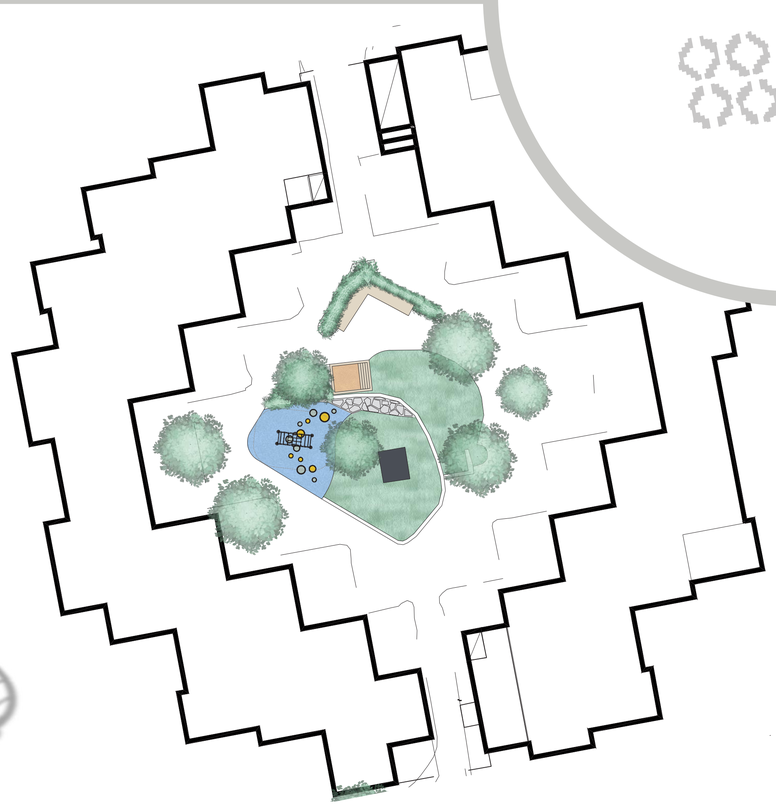

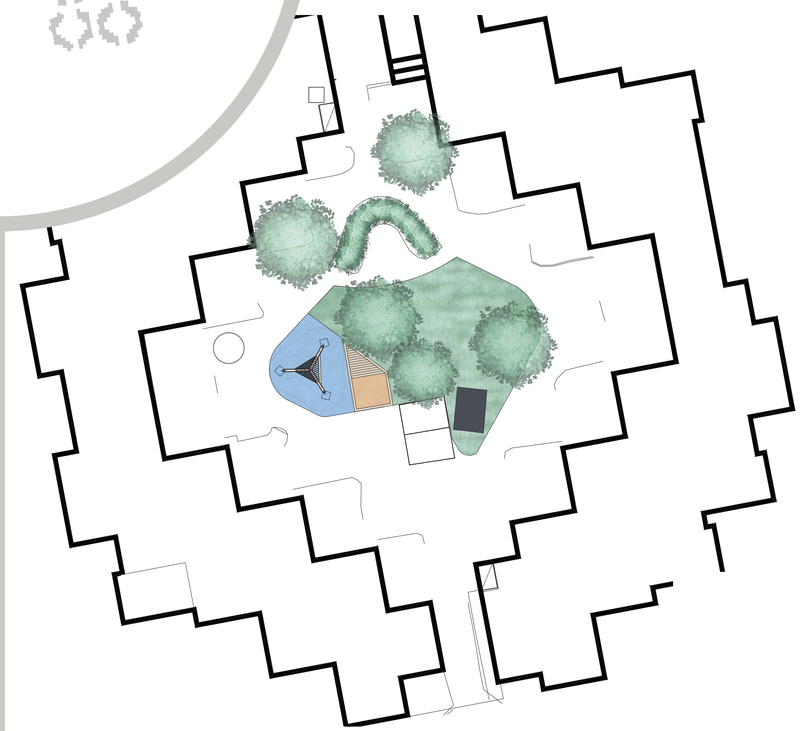

P

Dialogens önskemål: klätterlek

Befintligt hus renoveras och bibehålls på befintligt läge. En ny samlad lek föreslås på den västra sidan av gården. Den tidigare föreslagna lekutrustningen bytts till annan med en mer social karaktär. Här förläggs även sandleken. Gården får en en större gräsyta på östra sidan.

Temat återspeglas i färg och accentfärger i guld, gult och silver. Färg på gummigranulat i blå/svarta toner med inslag av svart, grått och guld.

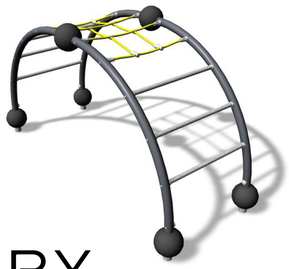

AFRY

Revidering efter synpunkter 2019 12 20
Amanda Erlingsson Lundgren
Lisa Östman

Tema: Vatten

Q

Dialogens önskemål: gunglek och gräs

En gunglek - kompisgunga föreslås på gårdens västra sida i ungefärligt läge för befintlig gungställning. Sandleken inarbetas med befintligt lekhus som restaureras och får en träbrygga/trädäck runt sig som anspelar till temat.

Temat är vatten vilket återspeglas i färgval, trädäck som minner om bryggor och inslag av sten och högre gräs. Färgen är blå till medelhavsgrön.

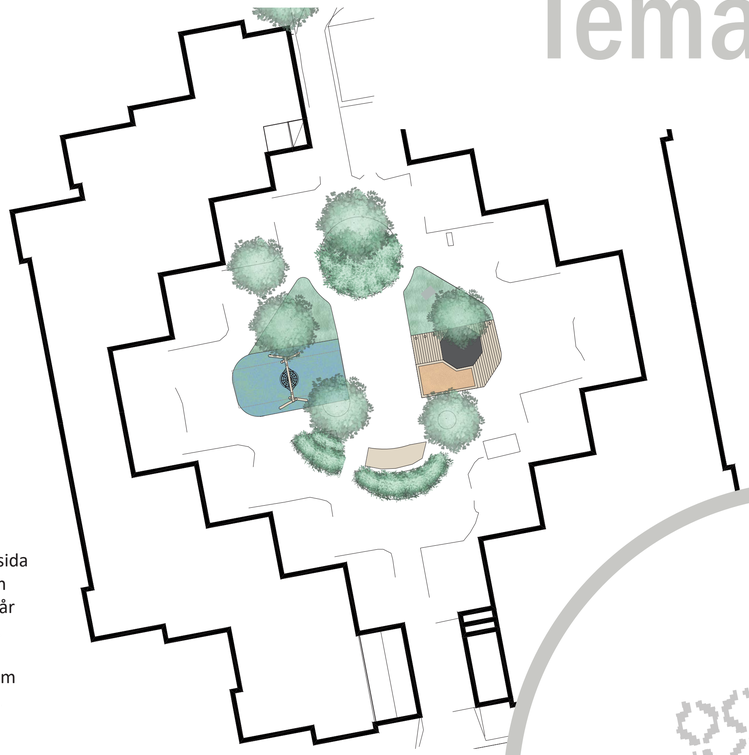

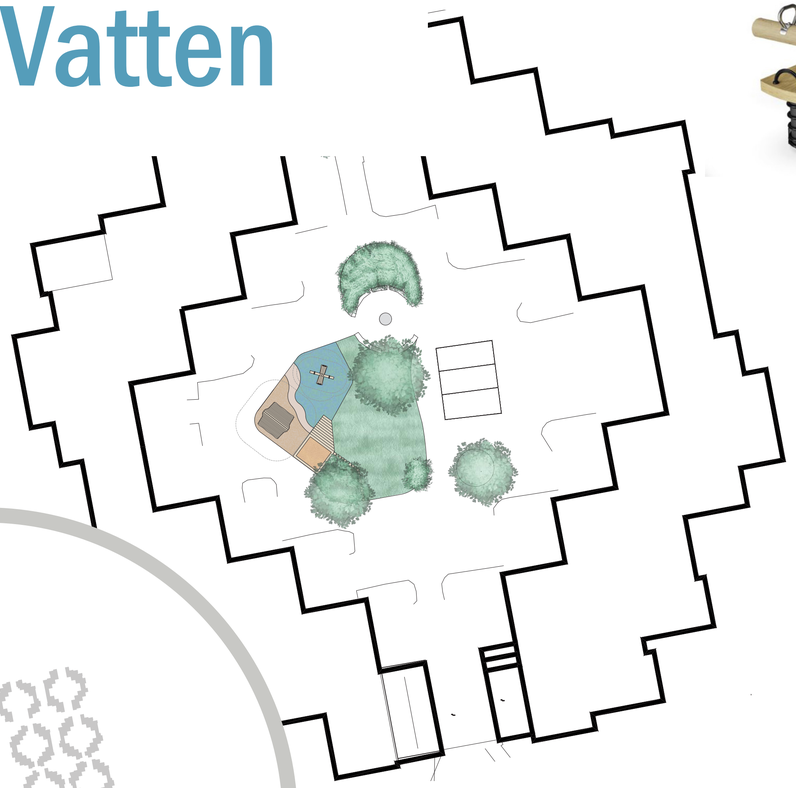

R

Dialogens önskemål: gunglek och rollek

Gunglek föreslås på gårdens västra sida. Här palceras även ett mindre lekhus som samspelar med sandleken.
Temat är vatten vilket återspeglas i färgval, trädäck som minner om bryggor och inslag av sten och högre gräs. Färgen är blå till medelhavsgrön.

NORR SKALA 1:200

S

Dialogens önskemål: klätterlek, gunglek men framför allt grönska

Gården föreslås få en ny sammanhängande grönska där trädens kullerstensytor blir fina inslag. En ny sandlek med brygga/trädäck föreslås på den östra sidan. Denna yta kompletteras även med fler träd och buskar för att få mer skugga på sikt. Temat är vatten vilket återspeglas i färgval, trädäck som minner om bryggor och inslag av sten och högre gräs. Färgen är blå till medelhavsgrön.

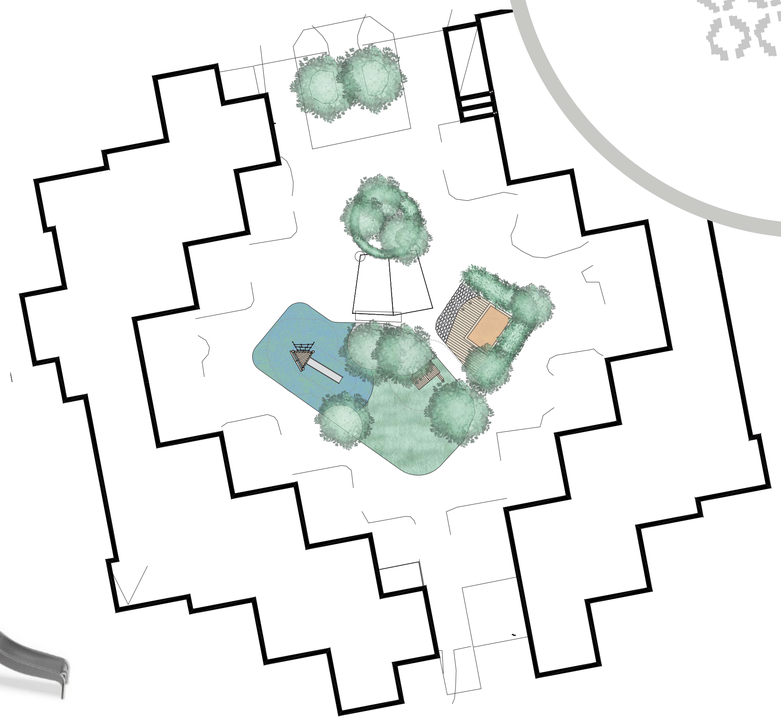

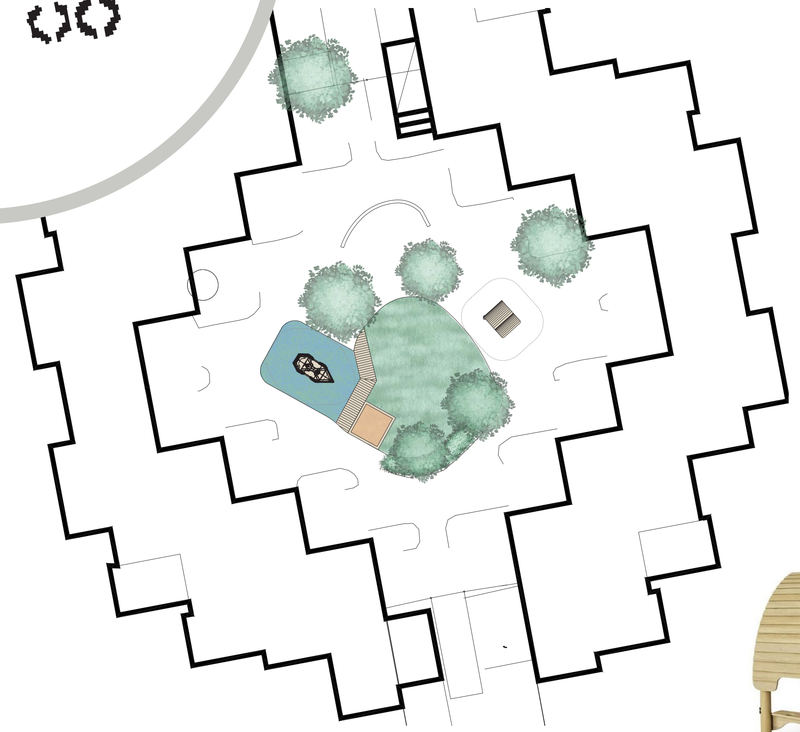

T

Dialogens önskemål: gung-, klätter- och rörelselek

Ny lekutrustning med möjlighet till roll-, gung- och klätterlek föreslås på den västra sidan av gården. Ytan binds samman med sandleken via en brygga/trädäck och stenläggning. Ett mindre lekhus kompletterar på gårdens östra sida.
Temat är vatten vilket återspeglas i färgval, trädäck som minner om bryggor och inslag av sten och högre gräs. Färgen är blå till medelhavsgrön.

AFRY

Revidering efter synpunkter 2019 12 20
Amanda Erlingsson Lundgren
Lisa Östman