RUMSNUMMER: 161 - 166 , 261 - 266

HÄNVISNINGAR

BETECKNINGAR MM 00:11

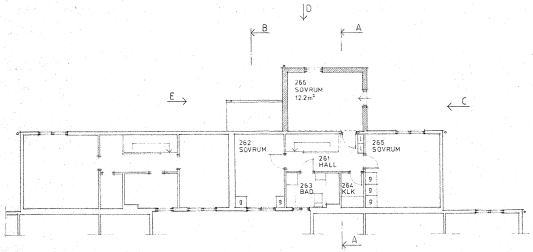

ÖVERVÅNING

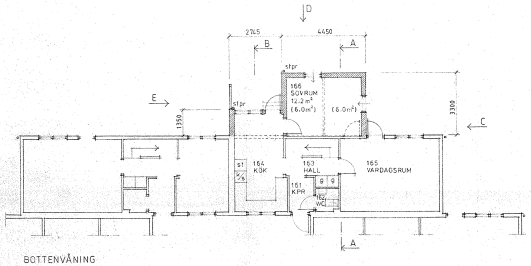

BOTTENVÅNING

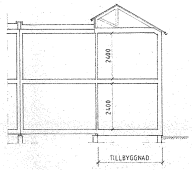

SEKTION A

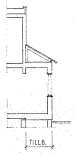

SEKTION B

BRANDKLASS VÄGGAR

SPEGELVÄNDNING AV TYP C = TYP Cs

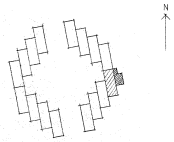

SITUATIONSPLAN 1:800

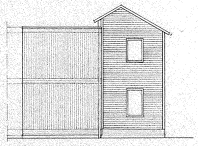

FASAD C

FASAD D

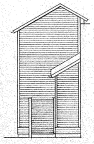

FASAD E

8 84 10 84 den 9/5 har Byggnadsnämnden i Lund meddelat bygganden att denna handling på sätt nämnts godkänt utvisa.

Aktbil
BL 101/84 84-01-27
BYGGNADSNÄMNDEN LUND

REV	ÄRT	REVIDERINGEN AVSER	SIGN	DATUM

NJJ ARKITEKTKONTOR
NOBIS JOHANNESSON JOHANSSON
ANGELHOLMSGATAN 3 C
214 22 MALMÖ 040/738 55

RITAD/GJORTA AV	GRANSKAD AV	ARBETSNUMMER
MJ		8 3 0 2

DATUM	
84-01-13	S. Johannesson

PWP Per W Person Arkitektkontor AB
Sorgenfri väg 9 c 217 57 Malmö Telefon 040-771 60
Medlem av Föreningen Sveriges Professionella Arkitekter SPA

HANDLÄGGARE			
RITAD	KONTR. AV	GRANSKAD AV	ARBETSNUMMER
LEIF LIND			8202
1983-04-25	Leif Lind		

KY ÖJINGIS KHAN 1-5 & KY-ILION 1-6, LUND
BRF ÖJINGIS KHAN
OMBYGGNAD AV RÅDHUS
TYP C; PLANER, SEKTIONER, FASADER

SKALA 1:100

KOD	TYP	POS	RITNINGSNUMMER	REV
	C		00:16	

SKALA

KOD	TYP	POS	RITNINGSNUMMER	REV

Ritningen tillhör ej Arkitekt Per W Persons upphovsrätt gäller i tillämpliga delar

RUMSNUMMER: 161 - 166 , 261 - 266

HÄNYISNINGAR

BETECKNINGAR MM 0:11

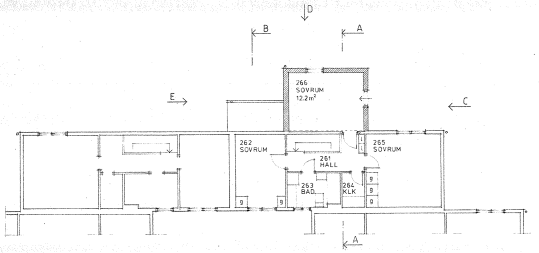

ÖVERVÅNING

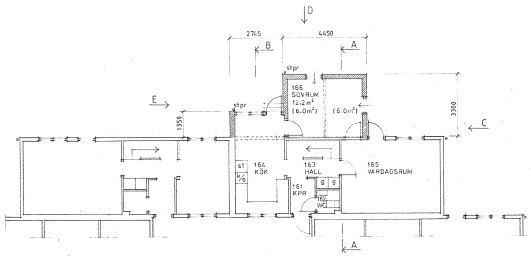

BOTTENVÅNING
VID TYP C-1 ENDAST BV

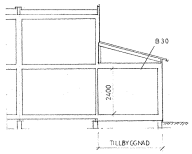

SEKTION A TYP C-1

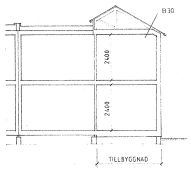

SEKTION A

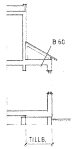

SEKTION B

BRANDKLASS VÄGGAR

SPEGELVÄNDNING AV TYP C = TYP Cs
ENPLANSVARIANT C-1, Cs-1

BYGGNADERNA HÄNFÖRS TILL BRANDTEKNISK KLASS BD2

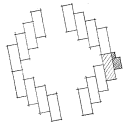

SITUATIONSPLAN 1:800

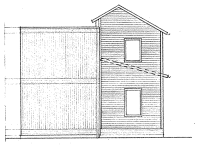

FASAD C

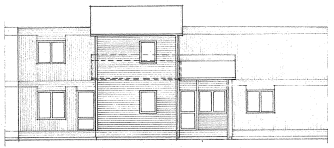

FASAD D

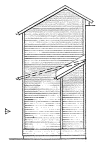

FASAD E

REV	ÄNT	REVIDERINGEN AVSER	SIGN	DATUM
D		NY TYP C-1 PLANK BORT BRANDKLASS PÅ	LJ	92-[illegible]

NY ETAPP 1992

NJJ ARKITEKTKONTORAB
HORIS JOHANNESSON JOHANSSON
ANGELHOLMSGATAN 3 C
214 22 MALMÖ 040/738 55

KV DJINGIS KHAN 1-5 & KV ILION 1-6, LUND
BRF DJINGIS KHAN
OMBYGGNAD AV RADHUS
TYP C; PLANER, SEKTIONER, FASADER

REDIGERAT AV	GRANSKAD AV	ARBETSNUMMER
HJ		8 3 0 2

SKALA 1:100

MALMÖ 86 05 13 HJohannesson

KOD	TYP	POS	RITNINGSNUMMER	REV
	C		0:16	D

PWP Per W Persson Arkitektkontor AB
Sorgenfri väg 9 c 217 57 Malmö Telefon 040-771 60
Medlem av föreningen Svenskar Professionella Arkitekter SPA

HANDLÄGGARE	RITAD	KONTR. AV	GRANSKAD AV	ARBETSNUMMER
LEIF LIND				8202

1983-04-25 Leif Lind

SKALA

KOD	TYP	POS	RITNINGSNUMMER	REV

Ritningen är upprättad i enlighet med Svenska Byggnormerna och gällande Byggnadsstadgan

HÄNVISNINGAR

TAKDETALJER	RITNING 2:1
YTTERVÄGGSDETALJER	RITNING 2:2
INNERVÄGGSDETALJER	RITNING 2:3

VID SAMMANBYGGNAD-SE DELPLAN RITN. 1:12

A = 24,5 m

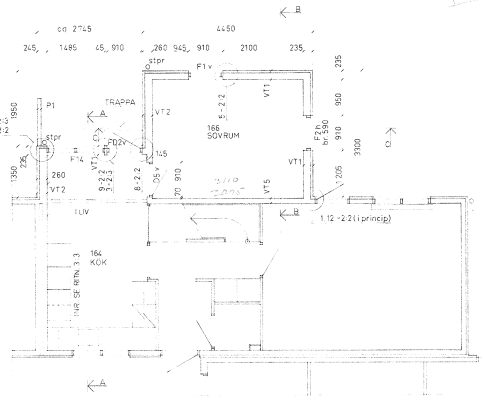

BOTTENVÅNING

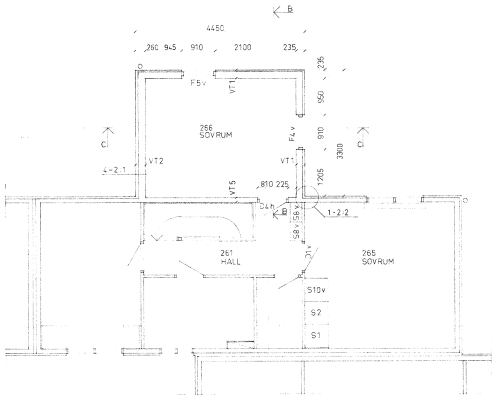

ÖVERVÅNING

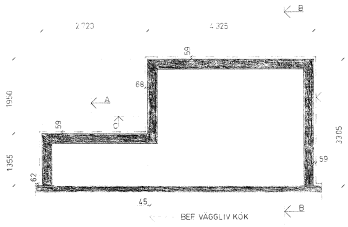

GRUNDPLAN

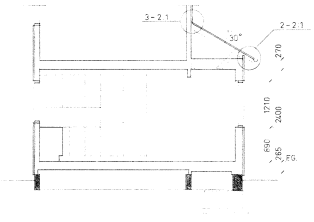

SEKTION A-A

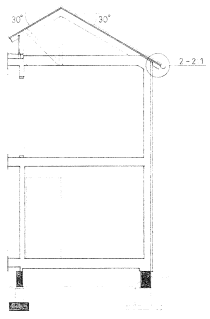

SEKTION B-B

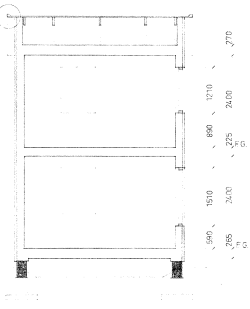

SEKTION C-C

REV	ÄNT	REVIDERINGEN ÄVSER	SIGN	DATUM

NJJ ARKITEKTKONTOR AB
NOBIS JOHANNESSON JOHANSSON
ANGELHOLMSGATAN 3 C
214 22 MALMÖ 040/738 55

KV DJINGIS KHAN 1-5 & KV ILION 1-6, LUND
BRF DJINGIS KHAN
OMBYGGNAD AV RADHUS
TYP C: PLANER, SEKTIONER

RITAD KONSTR AV	GRANSKAD AV	ARKITEKNUMMER
PH		B 3 0 2
MALMÖ		
84 08 13		

SKALA 1:50

KOD	TYP	POS	RITNINGSNUMMER
	C		1:16

RUMSNUMMER: 171 - 176 , 271 - 276

H Ä N V I S N I N G A R

BETECKNINGAR MM 00:11

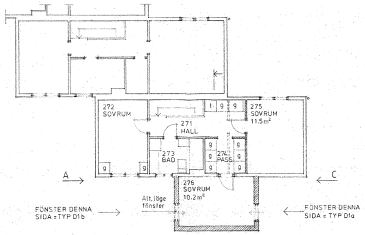

ÖVERVÅNING

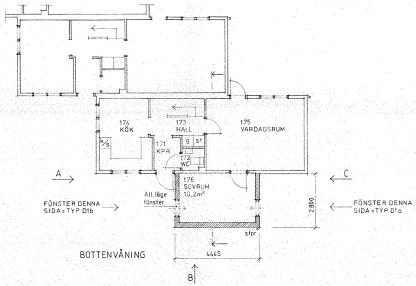

BOTTENVÅNING

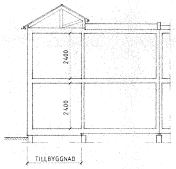

SEKTION

BRANDKLASS VÄGGAR

SPEGELVÄNDNING AV TYP D1a = TYP D1as
" " TYP D1b = TYP D1bs

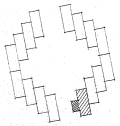

SITUATIONSPLAN 1:800

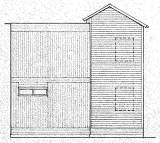

FASAD A

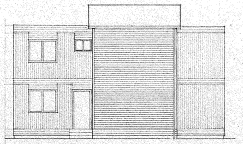

FASAD B

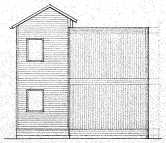

FASAD C

§ 128 19 84 den 4/5 har Byggnadsnämnden i Lund meddelat bygglov för denna handling på sätt närmare protokoll utvisar.
Stadsarkitekten
E Ohlsson

Aktbil
BL 101/84 0-01-29

REV	ÄNT	REVIDERINGEN AVSER	SIGN	DATUM
		BYGGNADSNÄMNDEN LUND		

NJJ NORIS JOHANNESSON JOHANSSON AKKITEKT KONTOR AB
ANGELHOLMSGATAN 3 C
21472 MALMÖ 040/738 55

RITAD/CONSTR AV	GRANSKAD AV	ARBETSNUMMER
H J		8 3 0 2

MÅNAD 84.01.13 H Johannesson

KV DJINGIS KHAN 1-5 & KV ILION 1-6, LUND
BRF DJINGIS KHAN
OMBYGGNAD AV RADHUS
TYP D1a,D1b: PLANER,SEKTION,FASADER

SKALA 1:100

KOD	TYP	FOS	RITNINGSNUMMER	REV
	D1a,D1b		00:17	

PWP Per W Person Arkitektkontor AB
Sergels väg 9 c 212 57 Malmö Telefon 040-771 60
Medlem av Föreningen Svenska Professionella Arkitekter SPA

HANDLÄGGARE		
RITAD AV	GRANSKAD AV	ARBETSNUMMER
LEIF LIND		8202

1983-04-25 Leif Lind

SKALA

KOD	TYP	FOS	RITNINGSNUMMER	REV

© Svensk Byggtjänst, Box 7853, 103 99 Stockholm. Reproduktionsrätt gäller ritning SS Svensk Byggtjänst, Box 7853, 103 99 Stockholm

RUMSNUMMER: 171 - 176 , 271 - 276

HÄNVISNINGAR

BETECKNINGAR MM 0:11

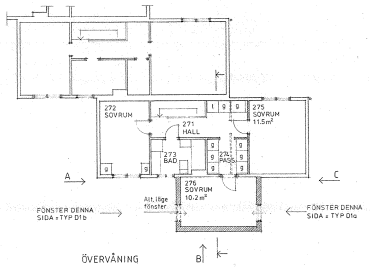

ÖVERVÅNING

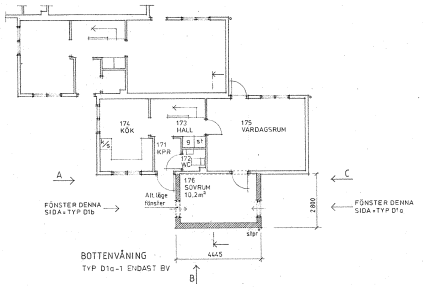

BOTTENVÅNING

TYP D1a-1 ENDAST BV

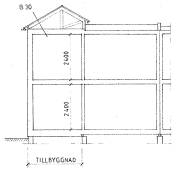

SEKTION

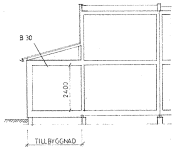

▶ SEKTION TYP D1a-1

BRANDKLASS VÄGGAR

▶ ENPLANSVARIANT D1a-1, D1as-1

SPEGELVÄNDNING AV TYP D1a = TYP D1as

—— " —— TYP D1b = TYP D1bs

▶ BYGGNADERNA HÄNFÖRS TILL BRÄNDTEKNISK KLASS 9:2

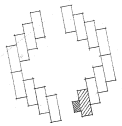

SITUATIONSPLAN 1:800

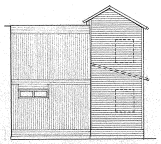

FASAD A

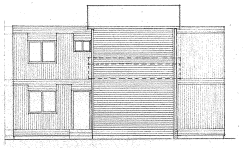

FASAD B

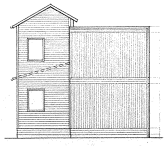

FASAD C

REV	ANT	REVIDERINGEN AVSER	SIGN	DATUM
▶D		NY TYP D1a-1, BRANDKLASS PÅ	LJ	921117

NY ETAPP 1992

NJJ ARKITEKTKONTOR
NOBIS JOHANNESSON JOHANSSON
ANGELHOLMSGATAN 3 C
214 22 MALMÖ 040/73 83 55

BYGG KONSTR.AV: TJ | GRANSKAD AV: | ARBETSNUMMER: 8 3 0 2

MALMÖ RL-01 13 | J. Johannesson

KV DJINGIS KHAN 1-5 & KV ILION 1-6, LUND
BRF DJINGIS KHAN
OMBYGGNAD AV RADHUS
TYP D1a,D1b: PLANER,SEKTION,FASADER

SKALA 1:100

KOD TYP POS: D1a,D1b | RITNINGSNUMMER: 0:17 | REV: D

PWP Per W Person Arkitektkontor AB
Sergels väg 9 c 217 57 Malmö Telefon 040-771 60
Medlem av Föreningen Sveriges Professionella Arkitekter SPA

MÄNSLADDARE
RITAD: KONSTR. AV: | GRANSKAD AV: | ARBETSNUMMER: 8202
LEIF LIND
1983-04-25 | Leif Lind

SKALA

KOD TYP POS | RITNINGSNUMMER | REV

Ritningen är upphovsrättsskyddad enligt lag

2,92 x 3,95 = 10 234 x x
= 20,45

HÄNVISNINGAR

TAKDETALJER	RITNING 2:1
YTTERVÄGGSDETALJER	RITNING 2:2
INNERVÄGGSDETALJER	RITNING 2:3

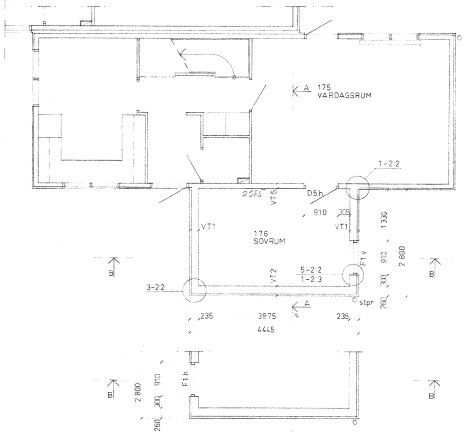

BOTTENVÅNING

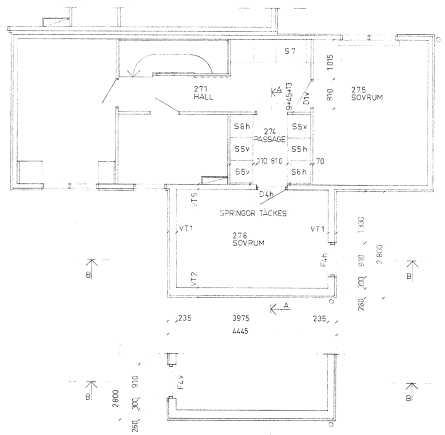

OVERVÅNING

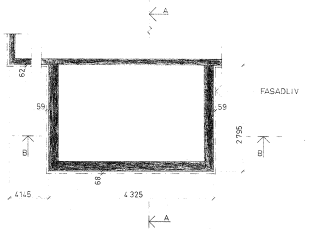

GRUNDPLAN

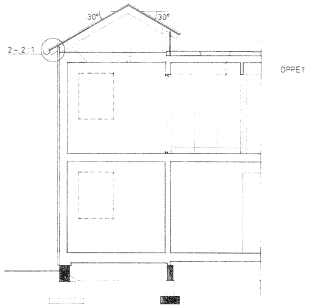

SEKTION A-A

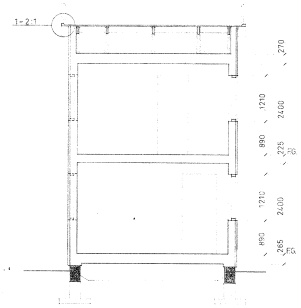

SEKTION B-B

REV	ÄNR	REVIDERINGEN AVSER	SIGN	DATUM

NJJ
NIOBIS JOHANNESSON JOHANNESSON
ARKITEKTKONTOR AB
ANGELHOLMSGATAN 3 C
21422 MALMÖ 040/73835

KV DJENGIS KHAN 1-5 & KV ILION 1-6, LUND
BRF DJENGIS KHAN
OMBYGGNAD AV RADHUS
TYP D1a, D1b; PLANER, SEKTIONER

RITAR CHECKAT AV	GRANSKAD AV	ÄRENDENUMMER	SKALA 1:'
PH		8 3 0 2	
DATUM 84 01 13		KOD TYP POS D1a, D1b	RITNINGSNUMMER 1:17

FIRMAMÅTTANE

RUMSNUMMER: 181 - 189, 281 - 287

HÄNVISNINGAR

BETECKNINGAR MM 00:11

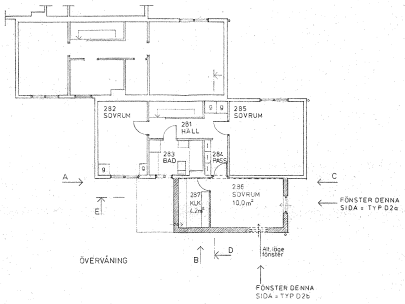

ÖVERVÅNING

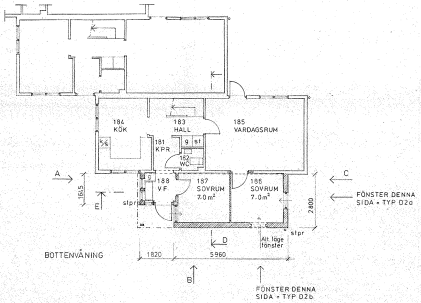

BOTTENVÅNING

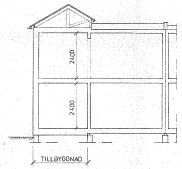

SEKTION D

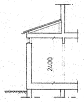

SEKTION E

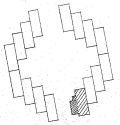

SITUATIONSPLAN 1:800

N

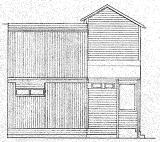

FASAD A

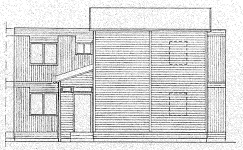

FASAD B

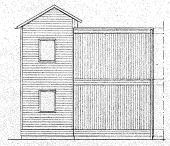

FASAD C

BRANDKLASS VÄGGAR

SPEGELVÄNDNING AV TYP D2a = TYP D2as
——— " ——— TYP D2b = TYP D2bs

§ 12 8 1984 den 2/5 har Byggnadsnämnden i Lund meddelat bygnadslov i denna handling på sätt nämnderns protokoll utvisar.
Lund den 8 2 1 1984

Aktbil
BL 101/84 B' 01-27
BYGGNADSNÄMNDEN LUND

REV	ÄNT	REVIDERINGEN AVSER	SIGN	DATUM

NJJ ARKITEKTKONTORA
NOBIS JOHANNESSON JOHANSSON
ÄNGELHOLMSGATAN 3 C
214 22 MALMÖ 040/73 85

KV DJINGIS KHAN 1-5 & KV ILION 1-6, LUND
BRF DJINGIS KHAN
OMBYGGNAD AV RADHUS
TYP D2a,D2b: PLANER,SEKTIONER,FASADER

RITAD KONSTR AV: P.H.
GRANSKAD AV:
ARBETSNUMMER: 8 3 0 2
DATUM: 84-01-13
SIGN: H. Johannesson
SKALA 1:100
KOD TYP POS: D2a,D2b
RITNINGSNUMMER: 00:18
REV

RUMSNUMMER: 181 - 188, 281 - 287

H Ä N V I S N I N G A R

BETECKNINGAR MM 0:11

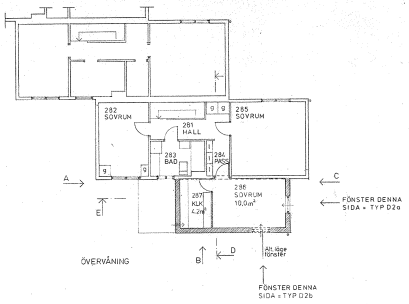

ÖVERVÅNING

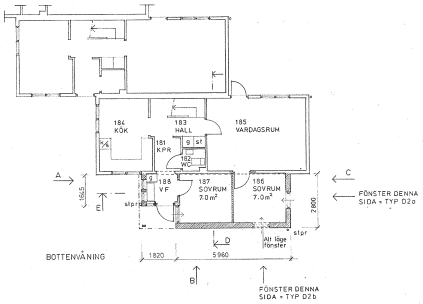

BOTTENVÅNING

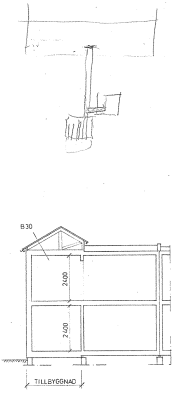

SEKTION D

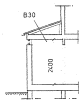

SEKTION E

BRANDKLASS VÄGGAR

BYGGNADERNA HÄNFÖRS TILL BRANDTEKNISK KLASS BrC

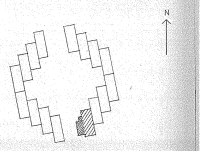

SITUATIONSPLAN 1:800

FASAD A

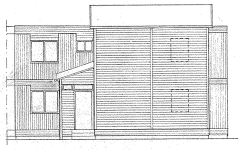

FASAD B

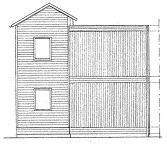

FASAD C

SPEGELVÄNDNING AV TYP D2a = TYP D2aS

—— " —— TYP D2b = TYP D2bS

BRO	HÄSKHIT BRANDKLASS		92-11-17
	NY ETAPP 1992		
REV	ÄNT	REVIDERINGEN AVSER	SIGN	DATUM

NJJ ARKITEKTKONTOR

NOBIS JOHANNESSON JOHANSSON

ÄNGELHOLMSGATAN 3C
214 22 MALMÖ 040/738 55

KV DJINGIS KHAN 1-5 & KV ILION 1-6, LUND
BRF DJINGIS KHAN
OMBYGGNAD AV RADHUS
TYP D2a,D2b: PLANER,SEKTIONER,FASADER

RITAD KONSTRUKT. PH | GRANSKAD AV | ARKITEKNUMMER 8 5 0 2 | SKALA 1:100

DATUM 86-01-13 | KOD - TYP - POS D2a,D2b | RITNINGSNUMMER 0:18 | REV 0

28,25 m²

Vinkelfönster 1417 x 1400 - 24

H Å N V I S N I N G A R

TAKDETALJER	RITNING 2:1
YTTERVÄGGSDETALJER	RITNING 2:2
INNERVÄGGSDETALJER	RITNING 2:3

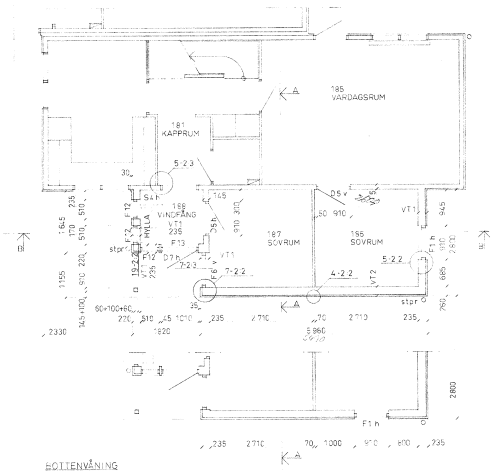

BOTTENVÅNING

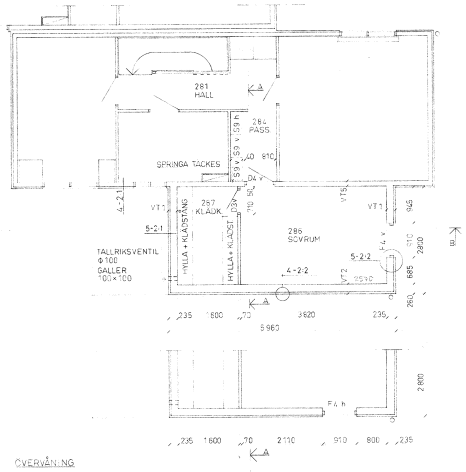

ÖVERVÅNING

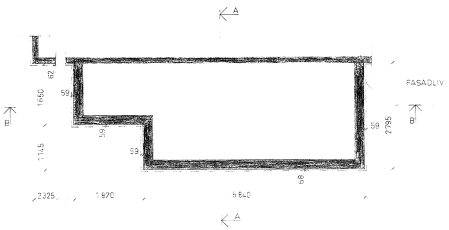

GRUNDPLAN

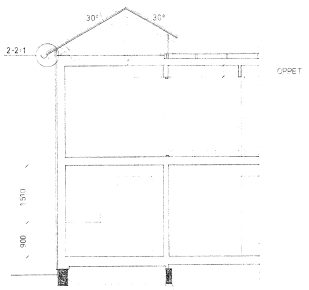

SEKTION A-A

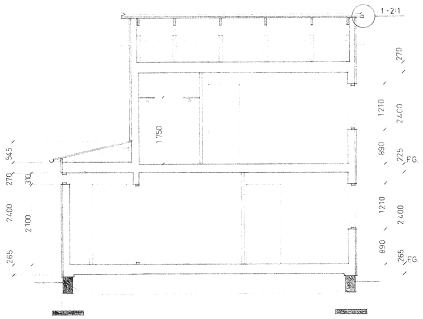

SEKTION B-B

REV	ÄNT	REVIDERINGEN AVSER	SIGN	DATUM

NJJ ARKITEKTKONTORAB
NOBIS JOHANNESSON JOHANSSON
ÄNGELHOLMSGATAN 3 C
214 22 MALMÖ 040/738 53

KUNDANSVARIG KONSTR.AV: PH
GRANSKRAD AV: B J D 2
ARBETSTIDANDE:
MALMÖ 94 01 13

KV DJINGIS KHAN 1-5 & KV ILION 1-6, LUND
BRF DJINGIS KHAN
OMBYGGNAD AV RADHUS
TYP D2a, D2b; PLANER, SEKTIONER

SKALA 1:50

RUM TYP POS: D2a, D2b
RITNINGSBENÄMNING: 1:18
REV

RUMSNUMMER: 191-198, 291-297

HÄNVISNINGAR

BETECKNINGAR 191 0:11

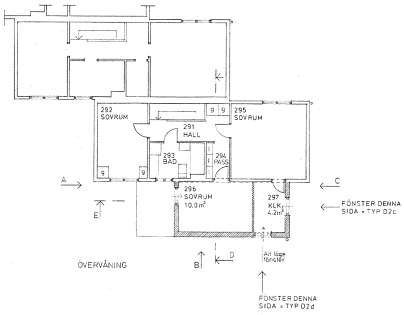

ÖVERVÅNING

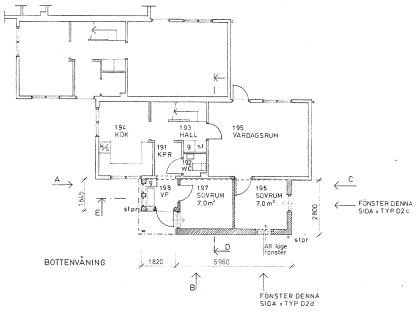

BOTTENVÅNING

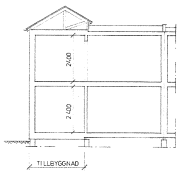

SEKTION D

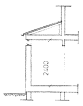

SEKTION E

BRANDKLASS VÄGGAR

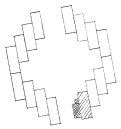

SITUATIONSPLAN 1:800

FASAD A

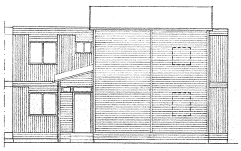

FASAD B

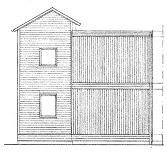

FASAD C

SPEGELVÄNDNING AV TYP D2c = TYP D2cs
——— " ——— TYP D2d = TYP D2ds

REV	ANT	REVIDERINGEN AVSER	SIGN	DATUM

NJJ ARKITEKTKONTOR
MORIS JOHANNESSON
JOHANSSON
ANGELHOLMSGATAN 3 C
214 22 MALMÖ 040/738 55

KV DJINGIS KHAN 1-5 & KV ILION 1-6, LUND
BRF DJINGIS KHAN
OMBYGGNAD AV RÅDHUS
TYP D2c, D2d; PLANER, SEKTIONER, FASADER

RITAD KONSTR AV: PH
GRANSKAD AV:
ÅRSTECKNING: 8 3 0 2
SKALA 1:100
MÅLSÄTT: Rs D7 13
KOD TYP POS: D2c, D2d
RITNINGSNUMMER: 0:19
REV

RUMSNUMMER: 191-198 ; 291-297

HÄNVISNINGAR

BETECKNINGAR MM 00:11

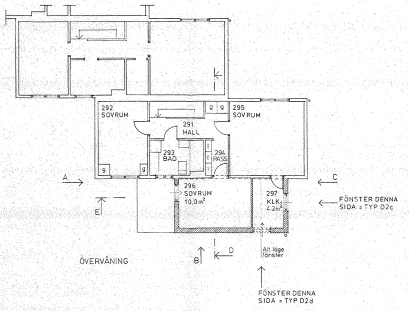

ÖVERVÅNING

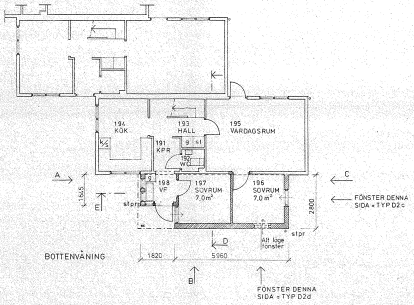

BOTTENVÅNING

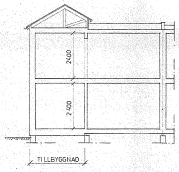

SEKTION D

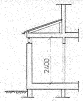

SEKTION E

BRANDKLASS VÄGGAR

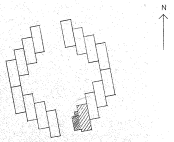

SITUATIONSPLAN 1:800

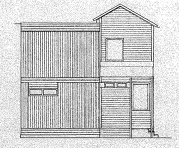

FASAD A

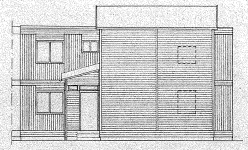

FASAD B

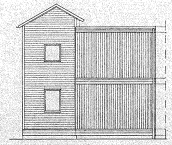

FASAD C

SPEGELVÄNDNING AV TYP D2c = TYP D2cs
——— " ——— TYP D2d = TYP D2ds

§ 108 19 84 den 2/5 har Byggnadsnämnden i Lund meddelat bygglov enligt ovan handling på sätt nämndens protokoll utvisa.

Aktbil
BL 101/84 01-01-27
BYGGNADSNÄMNDEN LUND

REV	ANT	REVIDERINGEN AVSER	SIGN	DATUM

NJJ ARKITEKTKONTORAN
NOBIS JOHANNESSON JOHANSSON
ANGELHOLMSGATAN 3 C
214 22 MALMÖ 040/73 85 55

KV DJINGIS KHAN 1-5 & KV ILION 1-6, LUND
BRF DJINGIS KHAN
OMBYGGNAD AV RADHUS
TYP D2c,D2ds PLANER,SEKTIONER,FASADER

RITAD KONSTR AV: PH | GRANSKAD AV: | ARKITEKNRID: B 3 0 2
SKALA 1:100
MÅNAD: 84 01 13 | KOD TYP POS: D2c,D2d | RITNINGSNUMMER: 00:19 | REV

RUMSNUMMER: 191-198, 291-297

HÄNVISNINGAR

BETECKNINGAR MM 0:11

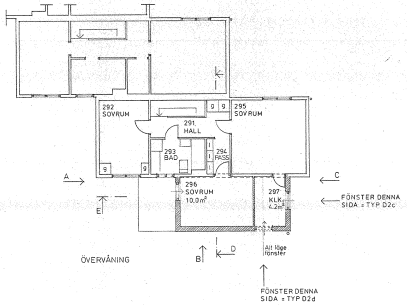

ÖVERVÅNING

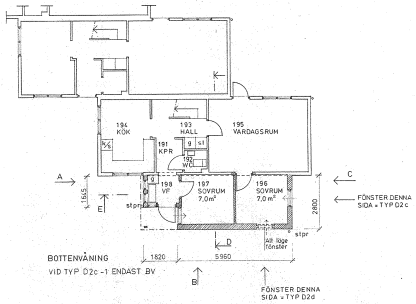

BOTTENVÅNING

VID TYP D2c-1 ENDAST BV

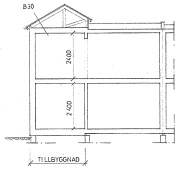

SEKTION D

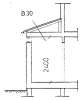

SEKTION E

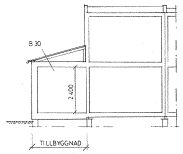

SEKTION D, TYP D2c-1

BRANDKLASS VÄGGAR

▶ BYGGNADERNA HÄNFÖRS TILL BRANDTEKNISK KLASS BR2

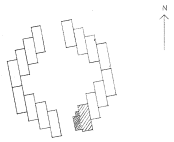

SITUATIONSPLAN 1:800

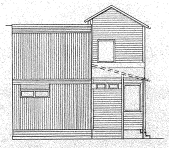

FASAD A

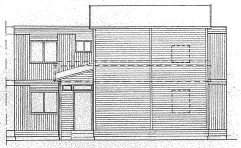

FASAD B

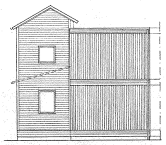

FASAD C

▶ ENPLANSVARIANT D2c-1, D2cs-1

SPEGELVÄNDNING AV TYP D2c = TYP D2cs

——— " ——— TYP D2d = TYP D2ds

REV	ANT	REVIDERINGEN AVSER	SIGN	DATUM
▶D		NY TYP D2c-1 BRANDKLASS PÅ	U	92-11-17

NYETAPP 1992

NJJ ARK.TEK. KONTOR AB

NORIS JOHANNESSON JOHANSSON

ÄNGELHOLMSGATAN 3 C
214 22 MALMÖ 040/738 35

KV DJINGIS KHAN 1-5 & KV ILION 1-6, LUND
BRF DJINGIS KHAN
OMBYGGNAD AV RADHUS
TYP D2c, D2d; PLANER, SEKTIONER, FASADER

RITAD KONSTR. AV: PIM
GRANSKAD AV: B 3 0 2
ARBETSBENÄMNING
SKALA 1:100
HANLÄG: 91.01.12
KOD TYP POS: D2c, D2d
RITNINGSBENÄMNING: 0:19
REV: D

HÄNVISNINGAR

TAKDETALJER	RITNING 2:1
YTTERVÄGGSDETALJER	RITNING 2:2
INNERVÄGGSDETALJER	RITNING 2:3

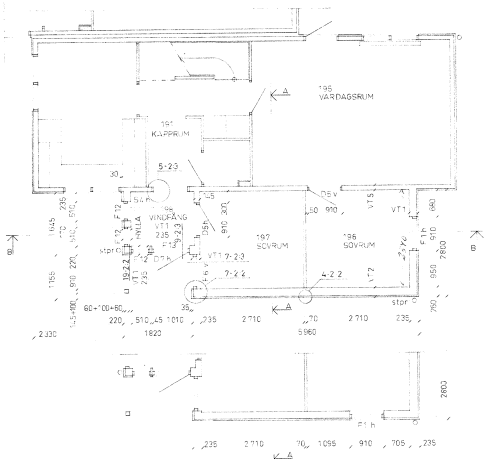

BOTTENVÅNING

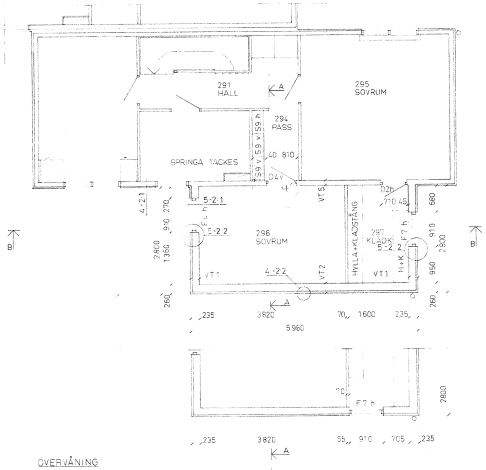

ÖVERVÅNING

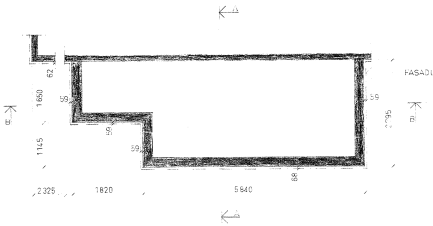

GRUNDPLAN

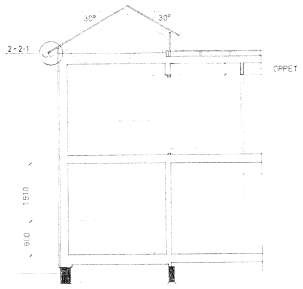

SEKTION A-A

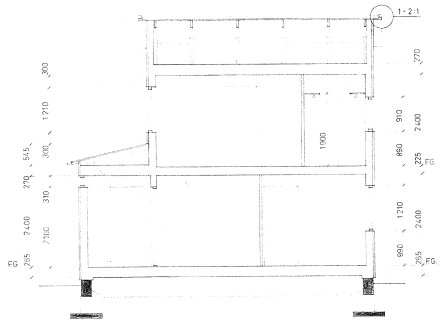

SEKTION B-B

REV	ÄNT	REVIDERINGSANVISNING	SIGN	DATUM

NJJ ARKITEKTKONTORAB
NOBIS JOHANNESSON JOHANSSON
ANGELHOLMSGATAN 3 C
214 22 MALMÖ 040/738 55

KV DJINGIS KHAN 1-5 & ILION 1-6, LUND
BRF DJINGIS KHAN
OMBYGGNAD AV RADHUS
TYP D2c, D2d; PLANER, SEKTIONER

RITAD KONSTR.AV: PH | GRANSKAD AV: | ARBETSNUMMER: 8302
HANLÄG: 84 01 13
SKALA 1:50
KOD TYP POS: D2c, D2d
RITNINGSNUMMER: 1:19
REV

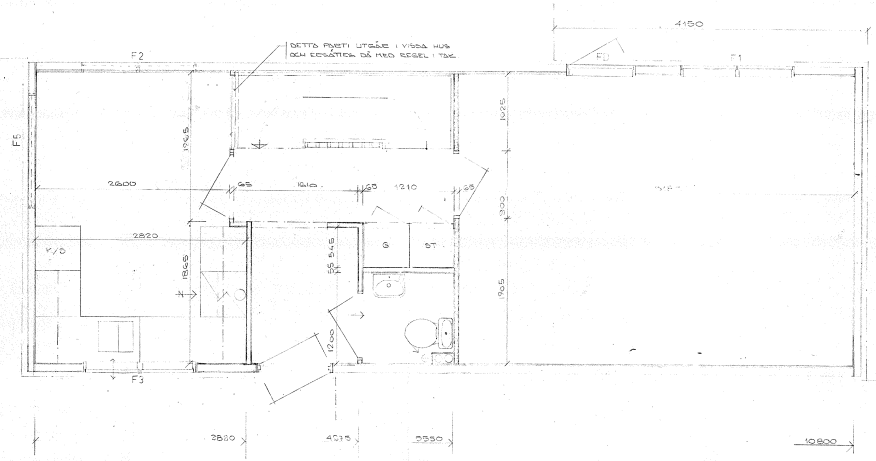

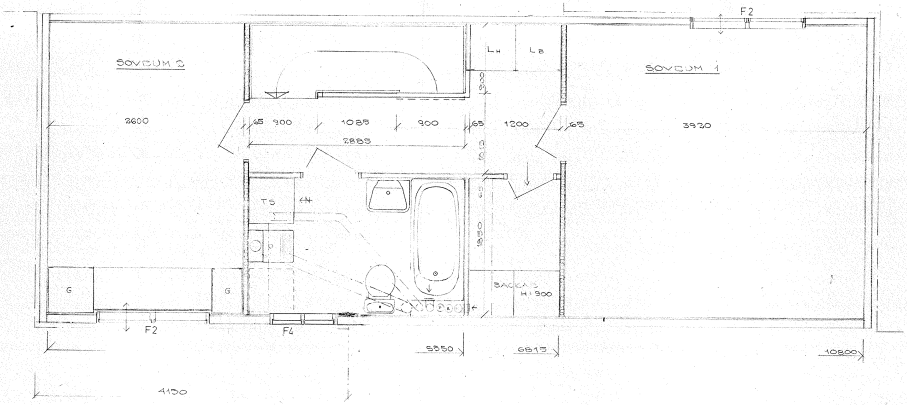

FI 265/70
Ritningen med detta löpande
statistik - beräkningar - manual
i original med ytterst.
i tjänsten
H. Gunnarsson

AKTER
81565/70 24 FEB 1971
BYGGNADSNÄMNDEN

REV	ANT	REVIDERINGEN AVSER	SIGN	DATUM

BYGGNADS AB HARRY KARLSSON
TEL 046/11 79 70 • BREDGATAN 13 • BOX 1136 • 221 04 LUND 1

A K V E M

ÖSTRA TORV LUND
DEL AV STC 1534, 1751 M FL
ÄF BADHUS
PLANER

RITAD AV	KONTR AV	GRANSKAD AV	SKALA 1:50
LUND DEN 15-2-71		ARBETSNUMMER	RITNINGSNUMMER 29:02 REV

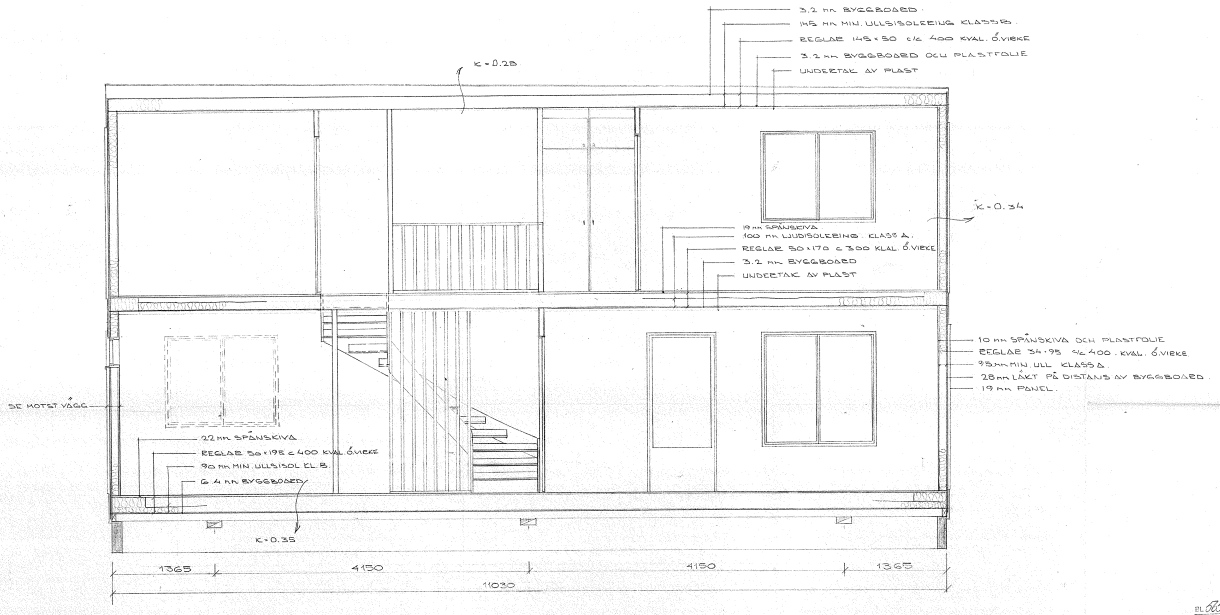

BL 885/70 Pl
Ritningen med dnr ovan bifogade stadsplanebestämmelser godkänd i enlighet med protokoll.
I tjänsten:
P. Gyllenhand

AKTUELL
BERGS / 70 * 24 FEB. 1971
NYCKNACKSKÄMNDEN LUND

REV NR	REVIDERINGEN AVSER	SIGN	DATUM

BYGGNADS AB. HARRY KARLSSON
TEL 046/117970 • BREDGATAN 13 • BOX 1138 • 221 04 LUND I

A K V E M

ÖSTRA TORN LUND
DEL AV STG 1553H 1781 H.FL.
AV BADHUS.
LÄNGDSSECTIONER

RITAD AV	KONTR AV	GRANSKAD AV	SKALA 1:25
LUND DEN 15-2-1971			ARBETSNUMMER / RITNINGSNUMMER 2903 / REV

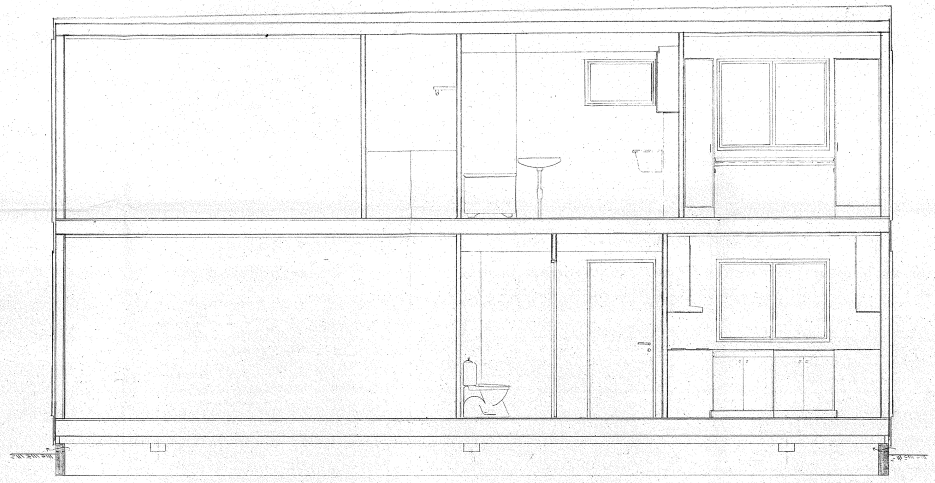

2 fr vardelen
Ogft klass utan tak

BL 265/72
Ritningen med officiellt påtryckt stämpel, bestämmelser, omslag i enlighet med yttrande.
I Nämnden
F. Sjunghesud

Aktbil.
61565/70 24 FEB 1971
BYGGNADSNÄMNDEN

REV	ANT	REVIDERINGEN AVSER	SIGN	DATUM

BYGGNADS AB HARRY KARLSSON
TEL 046/11 79 70 • BREDGATAN 13 • BOX 1136 • 221 04 LUND 1

A K V E N

ÖSTRA TORN, LUND
DEL AV STC 1534, 1781 KFL
AT BADHUS
LÅNGSSEKTION

RITAD AV	KONTR AV	GRANSKAD AV	SKALA
LUND DEN 15-2-1971			

ARBETSNUMMER	RITNINGSNUMMER	REV
	2B1-02	

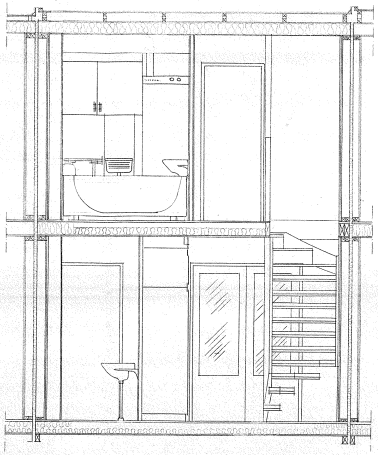

SEKTION 1:25

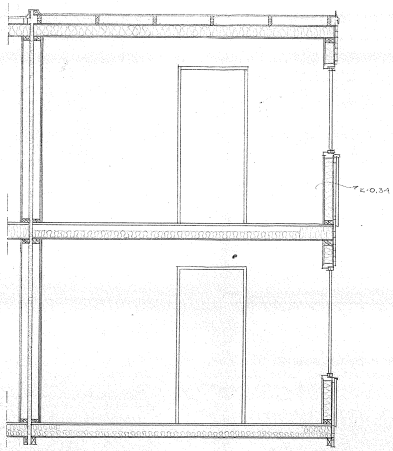

SEKTION 1:25

Pl 565 / 70
Ritningen med dnr ovan är granskad och godkänd enligt gällande bestämmelser.
Lund den 24/2 1971
F. Sjöqvist

Aktbil. .....
Pl 565 / 70 % 24 FEB. 1971
BYGGNADSNÄMNDEN I LUND

REV	ANT	REVIDERINGEN AVSER	SIGN	DATUM

BYGGNADS AB HARRY KARLSSON
TEL 046/11 79 70 • BREDGATAN 13 • BOX 1136 • 221 04 LUND 1

A K V E M

ÖSTRA TORN, LUND
DEL AV GTE 163:4 (7181) M FL.
AV RADIUS
TVÅSEKTIONER

RITAD AV | KONTR AV | GRANSKAD AV

SKALA 1:25

LUND DEN 15-2-1971

ARBETSNUMMER

RITNINGSNUMMER 29:05

REV